

Orientierungsplan betr. Änderung
 des genehmigten u. festgest. Teilbebauungsplanes
 der Gemeinde Korb Ow.

o No. 1: 10000

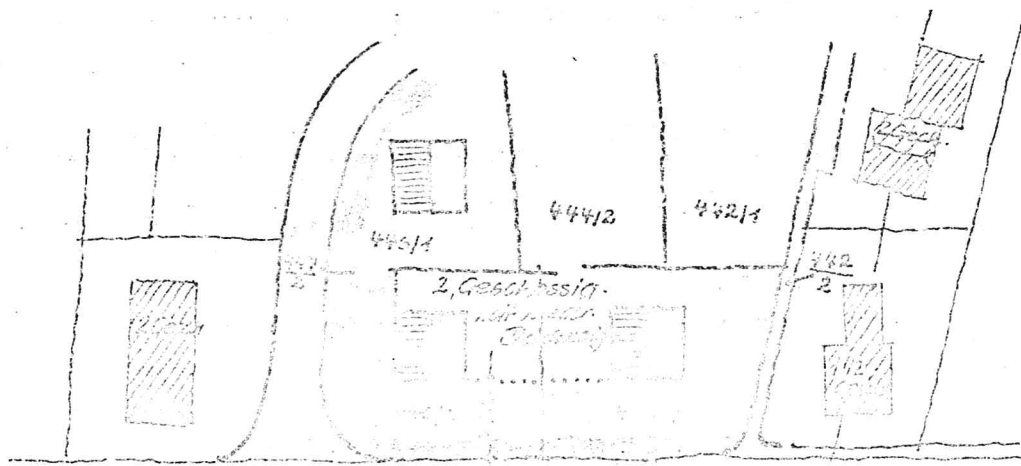

Landstr. I.O. Nr. 66

nach Orientierung



Mantelbau, den. 2.10.1909
 Bauabteilung
 Dr. G.
 Oberverwaltungsamt

Bestätigung den 2.10.1909
 Kreisbauamt
 Kreisbauamtsleiter

[Handwritten signature]

[Handwritten signature]