



VERBANDSGEMEINDE BAD MARIENBERG

HAUSHALTSPLAN 2026



ORTSGEMEINDE BÖLSBERG

Inhaltsverzeichnis

Haushaltssatzung	Seiten	1 - 3
Bestätigung nach VV Nr. 2 zu § 27 GemO	Seite	4
Vorbericht	Seiten	5 - 6
Übersicht zur Beurteilung der dauernden Leistungsfähigkeit	Seiten	7 - 8
Gesamthaushalt	Seiten	9 - 12
Übersicht über die Teilhaushalte	Seiten	13 - 18
Produktpläne	Seiten	19 - 108
Investitionsplan, Übersicht der Einzelmaßnahmen	Seiten	109 - 118
Bilanz zum 31.12.2024	Seiten	119 - 122
Übersicht über die Verbindlichkeiten	Seiten	123 - 124
Übersicht über die Entwicklung der Jahresergebnisse	Seiten	125 - 126
Übersicht über die Über-/ Unterdeckung im Finanzhaushalt bzw. in der Finanzrechnung	Seiten	127 - 128
Stellenplan	Seiten	129 - 130
Bewirtschaftungsregelungen	Seiten	131 - 132
Anhang	Seiten	133- 149

H a u s h a l t s s a t z u n g

der Ortsgemeinde Bölsberg für das Jahr 2026 vom 05.03.2026

Der Gemeinderat hat auf Grund des § 95 Gemeindeordnung Rheinland-Pfalz in der derzeit geltenden Fassung am 20.02.2026 folgende Haushaltssatzung beschlossen:

§ 1 Ergebnis- und Finanzhaushalt

Festgesetzt werden

1. im Ergebnishaushalt

der Gesamtbetrag der Erträge auf	290.350 Euro
der Gesamtbetrag der Aufwendungen auf	320.750 Euro
Jahresüberschuss / Jahresfehlbetrag	-30.400 Euro

2. im Finanzhaushalt

der Saldo der ordentlichen Ein- und Auszahlungen auf	-47.450 Euro
die Einzahlungen aus Investitionstätigkeit auf	22.600 Euro
die Auszahlungen aus Investitionstätigkeit auf	28.450 Euro
der Saldo der Ein- und Auszahlungen aus Investitionstätigkeit auf	-5.850 Euro
der Saldo der Ein- und Auszahlungen aus Finanzierungstätigkeit auf	53.300 Euro

§ 2 Gesamtbetrag der vorgesehenen Kredite

Kredite zur Finanzierung von Investitionen und Investitionsförderungsmaßnahmen werden nicht veranschlagt.

§ 3 Verpflichtungsermächtigungen

Verpflichtungsermächtigungen werden nicht veranschlagt.

§ 4 Höchstbetrag der Kredite zur Liquiditätssicherung

Mittel aus der Einheitskasse werden nicht beansprucht.

§ 5 Steuersätze

Die Steuersätze für die Gemeindesteuern werden wie folgt festgesetzt:

- Grundsteuer A	350 v. H.
- Grundsteuer B	485 v. H.
- Gewerbesteuer	380 v. H.

Die Hundesteuer beträgt für Hunde, die innerhalb des Gemeindegebietes gehalten werden

- für den ersten Hund	60,00 Euro
- für den zweiten Hund	100,00 Euro
- für jeden weiteren Hund	120,00 Euro
- für den ersten gefährlichen Hund	720,00 Euro
- für den zweiten gefährlichen Hund	1.440,00 Euro
- für jeden weiteren gefährlichen Hund	1.800,00 Euro

§ 6 Eigenkapital

Der Stand des Eigenkapitals zum 31.12.2024 betrug 894.596,47 Euro. Der voraussichtliche Stand des Eigenkapitals zum 31.12.2025 beträgt 897.696,47 Euro und zum 31.12.2026 867.296,47 Euro.

§ 7 Über- und außerplanmäßige Aufwendungen und Auszahlungen

Erhebliche über- und außerplanmäßige Aufwendungen und Auszahlungen gemäß § 100 Abs. 1 Satz 2 GemO liegen vor, wenn im Einzelfall 5.000 Euro überschritten sind.

§ 8 Einzelveranschlagung von Investitionen und Investitionsförderungsmaßnahmen

Investitionen und Investitionsförderungsmaßnahmen oberhalb der Wertgrenze von 5.000 Euro sind einzeln im Teilfinanzhaushalt oder in einer Investitionsübersicht darzustellen, ebenso solche Investitionen und Investitionsförderungsmaßnahmen, die sich über mehrere Jahre erstrecken.

Ortsgemeinde Bölsberg
Bölsberg, 05.03.2026

Tobias Rülke
Ortsbürgermeister

Hinweis:

Die Haushaltssatzung ist gemäß § 97 Abs. 2 GemO der Aufsichtsbehörde mit Schreiben vom 23.02.2026 angezeigt worden. Sie enthält keine genehmigungspflichtigen Teile.

Der Haushaltsplan liegt zur Einsichtnahme vom 16.03.2026 bis 24.03.2026 während der allgemeinen Dienststunden bei der Verbandsgemeindeverwaltung Bad Marienberg, Kirburger Straße 4, Zimmer 304, öffentlich aus.

In der genannten Zeit kann der Haushaltsplan auch während der Dienststunden des Ortsbürgermeisters in Bölsberg eingesehen werden.

Der Gemeinderat hat beschlossen, den Reinertrag aus der Jagdnutzung 2026 nicht auszuzahlen; er ist im Haushaltsplan 2026 veranschlagt.

Bölsberg, 05.03.2026

Tobias Rülke
Ortsbürgermeister

Bestätigung nach VV Nr. 2 zu § 27 GemO

1. Die Haushaltssatzung der Ortsgemeinde Bölsberg wurde am 05.03.2026 vom Ortsbürgermeister ausfertigt. Sie trägt das Datum vom 05.03.2026.
2. Die Haushaltssatzung wurde in der Wochenzeitung „Wäller Blättchen“ Nr. 11 vom 13.03.2026 bekannt gemacht.
3. Der Haushaltsplan hat zu jedermanns Einsicht in der Zeit vom 16.03.2026 bis 24.03.2026 - 7 volle Werktage - öffentlich ausgelegen. Auf die Auslegung wurde durch Bekanntmachung vom 05.03.2026 im „Wäller Blättchen“ Nr. 11 vom 13.03.2026 hingewiesen (§ 8 Abs. 2 DVO zu § 27 GemO).
4. Die Satzung ist ab 01.01.2026 in Kraft getreten.

Bad Marienberg, 05.03.2026

Verbandsgemeindeverwaltung Bad Marienberg
Im Auftrag

(Schnell)

Vorbericht

Haushaltsjahr 2024

Das Haushaltsjahr 2024 zeigte folgendes Bild:

Ergebnishaushalt		Finanzhaushalt	
Erträge	370.275,48 €	Einzahlungen	342.707,79 €
Aufwendungen	330.355,36 €	Auszahlungen	319.596,66 €
Jahresfehlbetrag	39.920,12 €	Veränderung des Finanzmittelbestandes	+23.111,13 €

Nach Abschluss des Haushaltsjahres 2024 hatte die Ortsgemeinde Bölsberg am 31.12.2024 einen Zahlungsmittelbestand von 239.077,97 €.

Detailliertere Angaben können aus dem Jahresabschluss 2024 der Ortsgemeinde Bölsberg entnommen werden.

Haushaltsjahr 2025

Der Haushaltsplan 2025 enthielt die folgenden Festsetzungen:

Ergebnishaushalt		Finanzhaushalt	
Erträge	326.980,00 €	Einzahlungen	285.890,00 €
Aufwendungen	323.880,00 €	Auszahlungen	329.640,00 €
Jahresüberschuss	3.100,00 €	Veränderung des Finanzmittelbestandes	-43.750,00 €

Aufgrund der Entwicklung im Haushaltsjahr 2025 konnte die geplante Abnahme der liquiden Mittel deutlich reduziert werden. Es war nur eine Abnahme in Höhe von rund 20.450,00 € erforderlich.

Ausführlichere Angaben zu den Abweichungen im Haushaltsjahr 2025 können erst nach Erstellung des Jahresabschlusses gemacht werden.

Nach Abschluss des Haushaltsjahres 2025 verfügt die Gemeinde Bölsberg zum 31.12.2025 über einen Finanzmittelbestand in Höhe von 218.604,67 €.

Haushaltsjahr 2026

Der Haushaltsplan 2026 enthält die folgenden Festsetzungen:

Ergebnishaushalt		Finanzhaushalt	
Erträge	290.350,00 €	Einzahlungen	264.710,00 €
Aufwendungen	320.750,00 €	Auszahlungen	318.010,00 €
Jahresfehlbetrag	30.400,00 €	Veränderung des Finanzmittelbestandes	-53.300,00 €

Die Finanzlage der Ortsgemeinde hat sich gegenüber dem Vorjahr verschlechtert. Eine sogenannte freie Finanzspitze, die für die Beurteilung der dauernden Leistungsfähigkeit maßgeblich ist, ist auch weiterhin nicht vorhanden (-47.450,00 € gegenüber -7.550,00 € im Vorjahr).

In erster Linie wird ein um 47.950,00 € geringerer Überschuss beim Produkt 6111 „Steuern, allgemeine Zuweisungen, allgemeine Umlagen“ veranschlagt. Hier im Einzelnen:

- hier werden wegen der um 18,65 % gestiegenen Steuerkraftmesszahl 27.150,00 € geringere Schlüsselzuweisungen A seitens des Landes erwartet
- zudem sind bei der Gewerbesteuer Mindereinzahlungen von netto= abzüglich Umlage= 20.150,00 € veranschlagt
weiterhin werden 7.300,00 € höhere Umlagen an den Westerwaldkreis bzw. die Verbandsgemeinde Bad Marienberg vorgesehen
- dagegen werden bei den Gemeindeanteilen an den Gemeinschaftssteuern Mehreinnahmen erwartet (6.450,00 €).

Demgegenüber ist eine um 4.500,00 € geringere laufende Kindergartenumlage an die Ortsgemeinde Unnau zu leisten.

Bei den Ein- und Auszahlungen aus Investitionstätigkeit ergibt sich ein Defizit in Höhe von 5.850,00 €. Dabei wurden Maßnahmen vorgesehen:

Maßnahme	Einzahlungen	Auszahlungen	Finanzbedarf / Finanz- überschuss
Anteilige Investitionskosten im Grundschulbereich		3.850 €	-3.850 €
RZN- Maßnahmen (DGH)	22.600 €	22.600 €	0 €
Investitionskostenzuschuss Forst		2.000 €	-2.000 €

Aufgrund der aufgezeigten Entwicklung kommt es voraussichtlich zu einer Abnahme des Finanzmittelbestandes der Gemeinde in Höhe von 53.300,00 €. Die Gemeinde Bölsberg verfügt demnach zum 31.12.2026 voraussichtlich noch über liquide Mittel in Höhe von rund 165.300,00 €.

Die Liquiditätsplanung gem. § 93 Absatz 5 GemO ergab keinen Bedarf für die Festsetzung eines Höchstbetrages der Verbindlichkeiten gegenüber der Verbandsgemeinde Bad Marienberg im Rahmen der Einheitskasse.

Die Ortsgemeinde Bölsberg bleibt auch weiterhin schuldenfrei.

**Übersicht zur
Beurteilung der dauernden
Leistungsfähigkeit
(„Freie Finanzspitze“)**

**Übersicht zur Beurteilung der dauernden Leistungsfähigkeit
(Berechnung der sog. Freien Finanzspitze)**

lfd. Nr.	Einzahlungs- und Auszahlungsarten	Ergebnisse des Haushaltsjahres	Ansätze des Haushaltsjahres einschl. Nachträge	Ansätze des Haushaltsjahres	Planungsdaten des Haushaltsjahres	Planungsdaten des Haushaltsjahres	Planungsdaten des Haushaltsjahres																						
		2024	2025	2026	2027	2028	2029																						
in €																													
Entstehungsrechnung	1	Saldo der ordentlichen und außerordentlichen Ein- und Auszahlungen (§ 2 Abs. 1 Satz 1 Posten F 23 GemHVO)	<i>einschließlich Zinsauszahlungen für bereits genehmigte Kredite</i>		<i>einschließlich Zinsauszahlungen für bereits genehmigte Kredite und für geplante, aber noch nicht genehmigte Kredite</i>																								
			60.246,79	-7.550	-47.450	19.450	6.550	11.400																					
	2	abzüglich Auszahlungen zur planmäßigen Tilgung von bereits genehmigten Investitionskrediten (§ 2 Abs. 1 Satz 1 Posten F 36 GemHVO)	0,00	0	0	0	0	0																					
	3	Mindest-Rückführungsbetrag gemäß Tilgungsrate	0,00	0	0	0	0	0																					
	4	Zwischensumme	60.246,79	-7.550	-47.450	19.450	6.550	11.400																					
Verwendungsrechnung	4	abzüglich Auszahlungen zur planmäßigen Tilgung von geplanten, aber noch nicht genehmigten Investitionskrediten (§ 2 Abs. 1 Satz 1 F 36 GemHVO)	 	 	0	0	0	0																					
	6	“freie Finanzspitze“ (Ziel in allen Jahren: ≥ 0)	60.246,79	-7.550	-47.450	19.450	6.550	11.400																					
		<table border="1" style="width: 100%;"> <tr> <td colspan="2">Endfällige Kredite</td> </tr> <tr> <td>2026</td> <td>- Betrag 0 €</td> </tr> <tr> <td>2027</td> <td>- Betrag 0 €</td> </tr> <tr> <td>2028</td> <td>- Betrag 0 €</td> </tr> <tr> <td>2029</td> <td>- Betrag 0 €</td> </tr> </table>		Endfällige Kredite		2026	- Betrag 0 €	2027	- Betrag 0 €	2028	- Betrag 0 €	2029	- Betrag 0 €	<table border="1" style="width: 100%;"> <tr> <td colspan="2">Stand der Verbindlichkeiten gegenüber der Verbandsgemeinde im Rahmen der Einheitskasse</td> </tr> <tr> <td>2026</td> <td>- Betrag 0 €</td> </tr> <tr> <td>2027</td> <td>- Betrag 0 €</td> </tr> <tr> <td>2028</td> <td>- Betrag 0 €</td> </tr> <tr> <td>2029</td> <td>- Betrag 0 €</td> </tr> </table>						Stand der Verbindlichkeiten gegenüber der Verbandsgemeinde im Rahmen der Einheitskasse		2026	- Betrag 0 €	2027	- Betrag 0 €	2028	- Betrag 0 €	2029	- Betrag 0 €
Endfällige Kredite																													
2026	- Betrag 0 €																												
2027	- Betrag 0 €																												
2028	- Betrag 0 €																												
2029	- Betrag 0 €																												
Stand der Verbindlichkeiten gegenüber der Verbandsgemeinde im Rahmen der Einheitskasse																													
2026	- Betrag 0 €																												
2027	- Betrag 0 €																												
2028	- Betrag 0 €																												
2029	- Betrag 0 €																												

Gesamthaushalt

lfd. Nr.	Ergebnis- und Finanzhaushalt	Ergebnisse	Ansätze einschl. Nachträge	Ansätze	Planungsdaten	Planungsdaten	Planungsdaten	Rechen- vorschriften	Konto- nummer
		2024	2025	2026	2027	2028	2029		
in €									
E 1	+ Steuern und ähnliche Abgaben	222.266,74	217.750	200.900	207.850	213.900	222.100		40
E 2	+ Zuwendungen, allgemeine Umlagen und sonstige Transfererträge	93.924,71	50.120	24.470	90.100	74.240	73.300		41
E 3	+ Erträge der sozialen Sicherung	0,00	0	0	0	0	0		42
E 4	+ Öffentlich-rechtliche Leistungsentgelte	22.588,92	19.500	19.180	19.100	15.430	15.430		43
E 5	+ Privatrechtliche Leistungsentgelte	10.768,93	7.630	7.680	7.680	7.680	7.680		441, 443-445
E 6	+ Kostenerstattungen und Kostenumlagen	0,00	0	0	0	0	0		442
E 7	+ Sonstige laufende Erträge	10.534,05	28.930	36.070	5.150	5.200	5.600		451-452, 46, 491
E 8	Summe der laufenden Erträge aus Verwaltungstätigkeit	360.083,35	323.930	288.300	329.880	316.450	324.110	Summe E 1 bis E 7	
E 9	- Personal- und Versorgungsaufwendungen	23.519,02	22.630	22.710	22.710	22.710	22.710		50-51
E 10	- Aufwendungen für Sach- und Dienstleistungen	52.232,44	68.730	58.020	58.020	58.020	56.820		52
E 11	- Abschreibungen	30.309,85	29.440	29.940	29.360	23.780	23.340		53
E 12	- Zuwendungen, Umlagen und sonstige Transferaufwendungen	190.458,80	192.550	200.100	205.500	209.400	213.400		54
E 13	- Aufwendungen der sozialen Sicherung	0,00	0	0	0	0	0		55
E 14	- Sonstige laufende Aufwendungen	33.812,25	10.480	9.930	9.440	9.440	9.440		56, 591
E 15	Summe der laufenden Aufwendungen aus Verwaltungstätigkeit	330.332,36	323.830	320.700	325.030	323.350	325.710	Summe E 9 bis E 14	
E 16	Laufendes Ergebnis aus Verwaltungstätigkeit	29.750,99	100	-32.400	4.850	-6.900	-1.600	E 8 .J. E 15	
E 17	+ Zinserträge und sonstige Finanzerträge	10.192,13	3.050	2.050	1.400	1.600	1.700		47
E 18	- Zinsaufwendungen und sonstige Finanzaufwendungen	23,00	50	50	50	50	50		57
E 19	Saldo der Zins- und sonstige Finanzerträge und -aufwendungen	10.169,13	3.000	2.000	1.350	1.550	1.650	E 17 .J. E 18	
E 20	Ordentliches Ergebnis	39.920,12	3.100	-30.400	6.200	-5.350	50	E 16 + E 19	
	+ außerordentliche Erträge	0,00	0	0	0	0	0		499
	- außerordentliche Aufwendungen	0,00	0	0	0	0	0		599
E 21	Außerordentliches Ergebnis	0,00	0	0	0	0	0	499 .J. 599	
	Erträge aus internen Leistungsbeziehungen	0,00	0	0	0	0	0		481
	Aufwendungen aus internen Leistungsbeziehungen	0,00	0	0	0	0	0		581
E 22	Saldo aus internen Leistungsbeziehungen	0,00	0	0	0	0	0	481 .J. 581	
E 23	Jahresergebnis (Jahresüberschuss / Jahresfehlbetrag)	39.920,12	3.100	-30.400	6.200	-5.350	50	Summe E 20 bis E 22	
F 23	Saldo der ordentlichen und außerordentlichen Ein- und Auszahlungen	60.246,79	-7.550	-47.450	19.450	6.550	11.400	Summe F 20 bis F 22	
F 24	+ Einzahlungen aus Investitionszuwendungen	0,00	0	22.600	30.500	0	0		681
F 25	+ Einzahlungen aus Beiträgen und ähnlichen Entgelten	600,00	0	0	197.100	0	0		682-683
F 26	+ Sonstige Investitionseinzahlungen	0,00	0	0	0	0	0		684-689
F 27	Summe der Einzahlungen aus Investitionstätigkeit	600,00	0	22.600	227.600	0	0	Summe F 24 bis F 26	
F 28	- Auszahlungen für immaterielle Vermögensgegenstände	40.879,28	6.200	5.850	39.150	3.850	3.850		781, 784
F 29	- Auszahlungen für Sachanlagen	0,00	30.000	22.600	258.000	0	0		785
F 30	- Auszahlungen für Finanzanlagen	0,00	0	0	0	0	0		786
F 31	- Sonstige Investitionsauszahlungen	0,00	0	0	0	0	0		787-789
F 32	Summe der Auszahlungen aus Investitionstätigkeit	40.879,28	36.200	28.450	297.150	3.850	3.850	Summe F 28 bis F 31	
F 33	Saldo der Ein- und Auszahlungen aus Investitionstätigkeit	-40.279,28	-36.200	-5.850	-69.550	-3.850	-3.850	F 27 .J. F 32	
F 34	Finanzmittelüberschuss/ -fehlbetrag	19.967,51	-43.750	-53.300	-50.100	2.700	7.550	F 23 + F 33	
F 35	+ Aufnahme von Investitionskrediten	0,00	0	0	0	0	0		691-692
F 36	- Tilgung von Investitionskrediten	0,00	0	0	0	0	0		791-792
F 37	Saldo der Ein- und Auszahlungen aus Investitionskrediten	0,00	0	0	0	0	0	F 35 .J. F 36	
F 38	Veränderung der Forderungen gegenüber der Verbandsgemeinden im Rahmen der Einheitskasse	-19.967,51	43.750	53.300	50.100	-2.700	-7.550	(695+696) .J. (795+796)	
F 39	Veränderung der Verbindlichkeiten gegenüber der Verbandsgemeinde im Rahmen der Einheitskasse	0,00	0	0	0	0	0	(693+694) .J. (793+794)	
F 40	Saldo der Ein- und Auszahlungen aus Finanzierungstätigkeit	-19.967,51	43.750	53.300	50.100	-2.700	-7.550	Summe F 37 bis F 39	
F 41	Saldo der durchlaufenden Gelder	3.143,62	0	0	0	0	0	699 .J. 799	
F 42	Verwendung Finanzmittelüberschuss / Deckung Finanzmittelfehlbetrag	-16.823,89	43.750	53.300	50.100	-2.700	-7.550	F 40 + F 41	
F 43	Veränderung der liquiden Mittel (einschließlich durchlaufender Gelder)	23.111,13	-43.750	-53.300	-50.100	2.700	7.550	F 41 .J. F 38	
F 44	nachrichtlich: Ausgleich Finanzhaushalt	60.246,79	-7.550	-47.450	19.450	6.550	11.400	F 23 .J. F 36 ³	

³ Ohne außerplanmäßige Tilgungen und Umschuldungen.

Teilhaushalte

Teilhaushalt 1 Teilhaushalt 1 Zentrale Verwaltung und sonstige Leistungen

Dem Teilhaushalt zugeordnete Produkte: 1111 Verwaltungsführung
 1113 Öffentlichkeitsarbeit
 1142 Liegenschaften
 1143 Bauhof
 2111 Grundschulumlage
 2622 Förderung der Musikpflege
 2812 Kulturförderung/ Heimatpflege / Seniorenarbeit
 3655 Kostenbeteiligung andere Kindergartenträger
 3661 Kinderspielplätze
 5113 Dorferneuerung , Städtebauförderung
 5225 Grunderwerb zur Weiterveräußerung
 5411 Straßen, Gehwege, ÖPNV- Anlagen und deren Ausstattung
 5412 Verkehrsausstattung (Straßenbeleuchtung, Verkehrszeichen)
 5415 Konzessionsabgaben
 5451 Kommunale Straßenreinigung, kommunaler Winterdienst
 5511 Öffentliches Grün, Landschaftsbau
 5531 Friedhofs- und Bestattungswesen
 5541 Naturschutz und Landschaftspflege
 5551 Kommunale Forstwirtschaft
 5553 Kommunale Landwirtschaft, unbebaute Grundstücke
 5559 Feldwege, Landwirtschaftswege, Wirtschaftswege
 5731 Grillhütten
 5732 Dorfgemeinschaftshaus

Teilhaushalt (1 Teilhaushalt 1 Zentrale Verwaltung und sonstige Leistungen)								Erläuterung	
Ifd. Nr.	Teilergebnis- und Teilfinanzhaushalt	Ergebnisse	Ansätze einschl. Nachträge	Ansätze	Planungsdaten	Planungsdaten	Planungsdaten	Rechen-vor-schriften	Konto-nummer
		2024	2025	2026	2027	2028	2029		
in €									
E 1	+ Steuern und ähnliche Abgaben	0,00	0	0	0	0	0		40
E 2	+ Zuwendungen, allgemeine Umlagen und sonstige Transfereinzahlungen	2.791,71	2.770	4.270	4.100	3.490	3.400		41
E 3	+ Erträge der sozialen Sicherung	0,00	0	0	0	0	0		42
E 4	+ Öffentlich-rechtliche Leistungsentgelte	22.588,92	19.500	19.180	19.100	15.430	15.430		43
E 5	+ Privatrechtliche Leistungsentgelte	10.768,93	7.630	7.680	7.680	7.680	7.680		441, 443-445
E 6	+ Kostenerstattungen und Kostenumlagen	0,00	0	0	0	0	0		442
E 7	+ Sonstige laufende Erträge	10.317,17	4.800	5.020	5.100	5.150	5.550		451-452, 46, 491
E 8	Summe der laufenden Erträge aus Verwaltungstätigkeit	46.466,73	34.700	36.150	35.980	31.750	32.060	Summe E1 bis E7	
E 9	- Personal- und Versorgungsaufwendungen	23.519,02	22.630	22.710	22.710	22.710	22.710		50-51
E 10	- Aufwendungen für Sach- und Dienstleistungen	52.232,44	68.730	58.020	58.020	58.020	56.820		52
E 11	- Abschreibungen	30.309,85	29.440	29.940	29.360	23.780	23.340		53
E 12	- Zuwendungen, Umlagen und sonstige Transferaufwendungen	9.396,50	9.450	11.850	11.850	11.850	11.850		54
E 13	- Aufwendungen der sozialen Sicherung	0,00	0	0	0	0	0		55
E 14	- Sonstige laufende Aufwendungen	9.701,49	10.480	9.930	9.440	9.440	9.440		56, 591
E 15	Summe der laufenden Aufwendungen aus Verwaltungstätigkeit	125.159,30	140.730	132.450	131.380	125.800	124.160	Summe E9 bis E14	
E 16	Laufendes Ergebnis aus Verwaltungstätigkeit	-78.692,57	-106.030	-96.300	-95.400	-94.050	-92.100	E 8 .J. E15	
E 17	+ Zinserträge und sonstige Finanzerträge	0,00	0	0	0	0	0		47
E 18	- Zinsaufwendungen und sonstige Finanzaufwendungen	0,00	0	0	0	0	0		57
E 19	Saldo der Zins- und sonstigen Finanzerträge und -aufwendungen	0,00	0	0	0	0	0	E 17 .J. E 18	
E 20	Ordentliches Ergebnis	-78.692,57	-106.030	-96.300	-95.400	-94.050	-92.100	E 16 + E 19	
E 21	Außerordentliches Ergebnis	0,00	0	0	0	0	0	499 .J. 599	
E 22	Saldo aus internen Leistungsbeziehungen	0,00	0	0	0	0	0	481 .J. 581	
E 23	Jahresergebnis (Jahresüberschuss /Jahresfehlbetrag)	-78.692,57	-106.030	-96.300	-95.400	-94.050	-92.100	Summe E 20 bis E 22	
F 23	Saldo der ordentlichen und außerordentlichen Ein- und Auszahlungen	-72.969,44	-91.780	-82.650	-82.150	-82.150	-80.750	Summe F 20 bis F22	
F 24	+ Einzahlungen aus Investitionszuwendungen	0,00	0	22.600	30.500	0	0		681
F 25	+ Einzahlungen aus Beiträgen und ähnlichen Entgelten	600,00	0	0	197.100	0	0		682-683
F 26	+ Sonstige Investitionseinzahlungen	0,00	0	0	0	0	0		684-689
F 27	Summe der Einzahlungen aus Investitionstätigkeit	600,00	0	22.600	227.600	0	0	Summe F 24 bis F 26	
F 28	- Auszahlungen für immaterielle Vermögensgegenstände	40.879,28	6.200	5.850	39.150	3.850	3.850		781, 784
F 29	- Auszahlungen für Sachanlagen	0,00	30.000	22.600	258.000	0	0		785
F 30	- Auszahlungen für Finanzanlagen	0,00	0	0	0	0	0		786

Teilhaushalt 1 Teilhaushalt 1 Zentrale Verwaltung und sonstige Leistungen

Teilhaushalt (1 Teilhaushalt 1 Zentrale Verwaltung und sonstige Leistungen)								Erläuterung	
lfd. Nr.	Teilergebnis- und Teilfinanzhaushalt	Ergebnisse	Ansätze einschl. Nachträge	Ansätze	Planungsdaten	Planungsdaten	Planungsdaten	Rechen-vor-schriften	Konto-n-ummer
		2024	2025	2026	2027	2028	2029		
in €									
F 31	– Sonstige Investitionsauszahlungen	0,00	0	0	0	0	0		787-789
F 32	Summe der Auszahlungen aus Investitionstätigkeit	40.879,28	36.200	28.450	297.150	3.850	3.850	Summe F 28 bis F 31	
F 33	Saldo der Ein- und Auszahlungen aus Investitionstätigkeit	-40.279,28	-36.200	-5.850	-69.550	-3.850	-3.850	F 27 ./. F 32	
F 34	Finanzmittelüberschuss/ Finanzmittelfehlbetrag	-113.248,72	-127.980	-88.500	-151.700	-86.000	-84.600	F 23 + F 33	

Teilhaushalt 2 Teilhaushalt 2 Zentrale Finanzleistungen

Dem Teilhaushalt zugeordnete Produkte: 6111 Steuern, allgemeine Zuweisungen, allgemeine Umlagen
 6121 Sonstige allgemeine Finanzwirtschaft
 6261 Beteiligungen, Anteile, Wertpapiere des Anlagevermögens

Teilhaushalt (2 Teilhaushalt 2 Zentrale Finanzleistungen)								Erläuterung	
lfd. Nr.	Teilergebnis- und Teilfinanzhaushalt	Ergebnisse	Ansätze einschl. Nachträge	Ansätze	Planungsdaten	Planungsdaten	Planungsdaten	Rechen-vor-schriften	Konto-n-ummer
		2024	2025	2026	2027	2028	2029		
in €									
E 1	+ Steuern und ähnliche Abgaben	222.266,74	217.750	200.900	207.850	213.900	222.100		40
E 2	+ Zuwendungen, allgemeine Umlagen und sonstige Transfereinzahlungen	91.133,00	47.350	20.200	86.000	70.750	69.900		41
E 3	+ Erträge der sozialen Sicherung	0,00	0	0	0	0	0		42
E 4	+ Öffentlich-rechtliche Leistungsentgelte	0,00	0	0	0	0	0		43
E 5	+ Privatrechtliche Leistungsentgelte	0,00	0	0	0	0	0		441, 443-445
E 6	+ Kostenerstattungen und Kostenumlagen	0,00	0	0	0	0	0		442
E 7	+ Sonstige laufende Erträge	216,88	24.130	31.050	50	50	50		451-452, 46, 491
E 8	Summe der laufenden Erträge aus Verwaltungstätigkeit	313.616,62	289.230	252.150	293.900	284.700	292.050	Summe E1 bis E7	
E 9	- Personal- und Versorgungsaufwendungen	0,00	0	0	0	0	0		50-51
E 10	- Aufwendungen für Sach- und Dienstleistungen	0,00	0	0	0	0	0		52
E 11	- Abschreibungen	0,00	0	0	0	0	0		53
E 12	- Zuwendungen, Umlagen und sonstige Transferaufwendungen	181.062,30	183.100	188.250	193.650	197.550	201.550		54
E 13	- Aufwendungen der sozialen Sicherung	0,00	0	0	0	0	0		55
E 14	- Sonstige laufende Aufwendungen	24.110,76	0	0	0	0	0		56, 591
E 15	Summe der laufenden Aufwendungen aus Verwaltungstätigkeit	205.173,06	183.100	188.250	193.650	197.550	201.550	Summe E 9 bis E 14	
E 16	Laufendes Ergebnis aus Verwaltungstätigkeit	108.443,56	106.130	63.900	100.250	87.150	90.500	E 8 ./. E15	
E 17	+ Zinserträge und sonstige Finanzerträge	10.192,13	3.050	2.050	1.400	1.600	1.700		47
E 18	- Zinsaufwendungen und sonstige Finanzaufwendungen	23,00	50	50	50	50	50		57
E 19	Saldo der Zins- und sonstigen Finanzerträge und -aufwendungen	10.169,13	3.000	2.000	1.350	1.550	1.650	E 17 ./. E 18	
E 20	Ordentliches Ergebnis	118.612,69	109.130	65.900	101.600	88.700	92.150	E 16 + E 19	
E 21	Außerordentliches Ergebnis	0,00	0	0	0	0	0	499 ./. 599	
E 22	Saldo aus internen Leistungsbeziehungen	0,00	0	0	0	0	0	481 ./. 581	
E 23	Jahresergebnis (Jahresüberschuss / Jahresfehlbetrag)	118.612,69	109.130	65.900	101.600	88.700	92.150	Summe E 20 bis E 22	
F 23	Saldo der ordentlichen und außerordentlichen Ein- und Auszahlungen	133.216,23	84.230	35.200	101.600	88.700	92.150	Summe F 20 bis F 22	
F 24	+ Einzahlungen aus Investitionszuwendungen	0,00	0	0	0	0	0		681
F 25	+ Einzahlungen aus Beiträgen und ähnlichen Entgelten	0,00	0	0	0	0	0		682-683
F 26	+ Sonstige Investitionseinzahlungen	0,00	0	0	0	0	0		684-689
F 27	Summe der Einzahlungen aus Investitionstätigkeit	0,00	0	0	0	0	0	Summe F 24 bis F 26	
F 28	- Auszahlungen für immaterielle Vermögensgegenstände	0,00	0	0	0	0	0		781, 784
F 29	- Auszahlungen für Sachanlagen	0,00	0	0	0	0	0		785
F 30	- Auszahlungen für Finanzanlagen	0,00	0	0	0	0	0		786
F 31	- Sonstige Investitionsauszahlungen	0,00	0	0	0	0	0		787-789
F 32	Summe der Auszahlungen aus Investitionstätigkeit	0,00	0	0	0	0	0	Summe F 28 bis F 31	
F 33	Saldo der Ein- und Auszahlungen aus Investitionstätigkeit	0,00	0	0	0	0	0	F 27 ./. F 32	
F 34	Finanzmittelüberschuss/ Finanzmittelfehlbetrag	133.216,23	84.230	35.200	101.600	88.700	92.150	F 23 + F 33	

Produktpläne

Produktinformation

Hauptproduktbereich	1	Zentrale Verwaltung
Produktbereich	11	Innere Verwaltung
Produktgruppe	111	Verwaltungssteuerung

Produkt	1111	Verwaltungsführung
----------------	-------------	---------------------------

Produktbeschreibung

Politische Führung, Steuerung und Repräsentation der Ortsgemeinde durch den Bürgermeister und die Beigeordneten

Auftragsgrundlage(n)

Gesetze (Gemeindeordnung), Satzungen, Beschlüsse der Gemeindegremien

Auftraggeber

Gemeindegremien

Verantwortliche(r)

Ortsbürgermeister Tobias Rülke

Produktart(en)

Internes/ externes Produkt

Art der Aufgabe(n)

Funktionsaufgabe

Zielgruppen

Einwohner(innen), Bürger(innen), Gemeindegremien

Ziel(e)

Steuerung der Ortsgemeinde nach politischen, haushaltswirtschaftlichen und organisatorischen Grundsätzen zum Wohle der Einwohner und Bürger

Produktinformation

Hauptproduktbereich	1	Zentrale Verwaltung
Produktbereich	11	Innere Verwaltung
Produktgruppe	111	Verwaltungssteuerung

Produkt	1111 Verwaltungsführung					
----------------	--------------------------------	--	--	--	--	--

Teilergebnis- und Teilfinanzhaushalt	Ergebnis 2024	Ansatz 2025	Ansatz 2026	Planung 2027	Planung 2028	Planung 2029
	€	€	€	€	€	€
	1	2	3	4	5	6
E 4 + Öffentlich-rechtliche Leistungsentgelte	30,00	50	50	60	60	60
1111.43190000 Verwaltungsgebühren	30,00	50	50	60	60	60
E 7 + Sonstige laufende Erträge	5.565,00	0	220	300	350	550
1111.46614000 Erträge aus der Auflösung von Ehrensoldrückstellungen	5.565,00	0	220	300	350	550
E 8 <u>Summe der laufenden Erträge aus Verwaltungstätigkeit</u>	<u>5.595,00</u>	<u>50</u>	<u>270</u>	<u>360</u>	<u>410</u>	<u>610</u>
E 9 - Personal- und Versorgungsaufwendungen	13.870,78	13.200	11.550	11.550	11.550	11.550
1111.50110000 Aufwandsentschädigung Bürgermeister	7.453,42	7.500	7.000	7.000	7.000	7.000
1111.50120000 Aufwendungen für Beigeordnete	137,33	800	600	600	600	600
1111.50490000 Beiträge zur Sozialversicherung (Ehrenbeamte)	628,03	650	650	650	650	650
1111.50791000 Zuführung Ehrensoldrückstellungen	460,00	950	950	950	950	950
1111.51130000 Ehrensold	2.730,00	2.350	2.350	2.350	2.350	2.350
1111.51700000 Zuführungen zu Ehrensoldrückstellungen	2.462,00	950	0	0	0	0
E 10 - Aufwendungen für Sach- und Dienstleistungen	0,00	150	150	150	150	150
1111.52380000 Unterhaltung von Gegenständen	0,00	150	150	150	150	150
E 14 - Sonstige laufende Aufwendungen	3.948,15	4.250	3.440	2.940	2.940	2.940
1111.56131000 Fahrtkostenerstattung	0,00	250	0	0	0	0
1111.56140000 Aufwendungen für allgemeine Betreuung der Bediensteten	5,78	20	20	20	20	20
1111.56250000 Aufwendung. f. Inanspruchnahme von Rechten und Diensten	0,00	20	20	20	20	20
1111.56290000 Dienstzimmerentschädigung	180,00	0	0	0	0	0
1111.56310000 Büromaterial	73,47	100	100	100	100	100
1111.56320000 Fachliteratur, Zeitschriften	500,09	200	150	150	150	150
1111.56330000 Porto und Versandkosten	0,00	30	20	20	20	20
1111.56340000 Fernmeldegebühren	300,00	0	0	0	0	0

Produktinformation

Hauptproduktbereich	1	Zentrale Verwaltung
Produktbereich	11	Innere Verwaltung
Produktgruppe	111	Verwaltungssteuerung

Teilergebnis- und Teilfinanzhaushalt		Ergebnis 2024	Ansatz 2025	Ansatz 2026	Planung 2027	Planung 2028	Planung 2029
		€	€	€	€	€	€
		1	2	3	4	5	6
1111.56413000	Haftpflichtversicherungen	549,93	550	550	550	550	550
1111.56414000	Unfallversicherungen	174,01	180	180	180	180	180
1111.56490000	Sonstige Beiträge	50,00	50	50	50	50	50
<u>Erläuterungen:</u>							
Für Förderverein Wildpark.							
1111.56920000	Verfügungsmittel	0,00	350	350	350	350	350
1111.56930000	Repräsentationsmittel	454,50	500	500	500	500	500
1111.56990000	Sonst. laufende Aufwendungen	1.660,37	2.000	1.500	1.000	1.000	1.000
<u>Erläuterungen:</u>							
U.a. für Aufwendungen im Zusammenhang mit den Landtagswahlen.							
E 15	<u>Summe der laufenden Aufwendungen aus Verwaltungstätigkeit</u>	<u>17.818,93</u>	<u>17.600</u>	<u>15.140</u>	<u>14.640</u>	<u>14.640</u>	<u>14.640</u>
E 16	<u>Laufendes Ergebnis aus Verwaltungstätigkeit</u>	<u>-12.223,93</u>	<u>-17.550</u>	<u>-14.870</u>	<u>-14.280</u>	<u>-14.230</u>	<u>-14.030</u>
E 20	<u>Ordentliches Ergebnis</u>	<u>-12.223,93</u>	<u>-17.550</u>	<u>-14.870</u>	<u>-14.280</u>	<u>-14.230</u>	<u>-14.030</u>
E 23	<u>Jahresergebnis (Jahresüberschuss / Jahresfehlbetrag)</u>	<u>-12.223,93</u>	<u>-17.550</u>	<u>-14.870</u>	<u>-14.280</u>	<u>-14.230</u>	<u>-14.030</u>
F 23	<u>Saldo der ordentlichen und außerordentlichen Ein- und Auszahlungen</u>	<u>-14.984,52</u>	<u>-15.650</u>	<u>-14.140</u>	<u>-13.630</u>	<u>-13.630</u>	<u>-13.630</u>
F 24	+ Einzahlungen aus Investitionszuwendungen	0,00	0	22.600	0	0	0
	1111.68174399 Anzahlungen auf Zuwendungen von der VG, Regional-Zukunft-Nachhaltig, RZN-Maßnahmen	0,00	0	22.600	0	0	0
F 27	<u>Summe der Einzahlungen aus Investitionstätigkeit</u>	<u>0,00</u>	<u>0</u>	<u>22.600</u>	<u>0</u>	<u>0</u>	<u>0</u>
F 29	- Auszahlungen für Sachanlagen	0,00	0	22.600	0	0	0
	1111.78593099 Anlage im Bau, Regional-Zukunft-Nachhaltig, RZN-Maßnahmen	0,00	0	22.600	0	0	0
F 32	<u>Summe der Auszahlungen aus Investitionstätigkeit</u>	<u>0,00</u>	<u>0</u>	<u>22.600</u>	<u>0</u>	<u>0</u>	<u>0</u>
F 34	<u>Finanzmittelüberschuss/ Finanzmittelfehlbetrag</u>	<u>-14.984,52</u>	<u>-15.650</u>	<u>-14.140</u>	<u>-13.630</u>	<u>-13.630</u>	<u>-13.630</u>

Produktinformation

Hauptproduktbereich	1	Zentrale Verwaltung
Produktbereich	11	Innere Verwaltung
Produktgruppe	111	Verwaltungssteuerung

Produkt 1111 Verwaltungsführung

Übersicht Investitions- maßnahmen	Ergebnis 2024 €	Ansatz 2025 €	Ansatz 2026 €	VE 2026 €	Planung 2027 €	Planung 2028 €	Planung 2029 €	Bisher bereit gestellt 2026 €	Gesamt Inv. 2026 €
	1	2	3	4	5	6	7	8	9
Investitionen unterhalb der festgesetzten Wertgrenze									
11110001 Regio- nal-Zukunft-Nachhaltig, RZN-Maßnahmen									
1111.68174399 Zuweisung	0,00	0	22.600	0	0	0	0	0,00	0,00
1111.78593099 Kosten	0,00	0	22.600	0	0	0	0	0,00	0,00
= Saldo	0,00	0	0	0	0	0	0	0,00	0,00

Produktinformation

Hauptproduktbereich	1	Zentrale Verwaltung
Produktbereich	11	Innere Verwaltung
Produktgruppe	114	Zentrale Dienste

Produkt	1143	Bauhof
----------------	-------------	---------------

Produktbeschreibung

Vorhalten des Bauhofs als Regiebetrieb zur Unterhaltung der Gebäude, Straßen, Plätze und Grünanlagen im Auftrag für andere gemeindliche Produkte

Auftragsgrundlage(n)

Ratsbeschlüsse

Auftraggeber

Gemeinderat

Verantwortliche(r)**Produktart(en)**

Internes/ externes Produkt

Art der Aufgabe(n)

Funktionsaufgabe

Zielgruppen

Einwohner(innen), Bürger(innen)

Ziel(e)

Kostengünstige, kundenorientierte und effektive Aufgabenerledigung

Produktinformation

Hauptproduktbereich	1	Zentrale Verwaltung
Produktbereich	11	Innere Verwaltung
Produktgruppe	114	Zentrale Dienste

Produkt	1143 Bauhof
----------------	--------------------

Teilergebnis- und Teilfinanzhaushalt	Ergebnis 2024	Ansatz 2025	Ansatz 2026	Planung 2027	Planung 2028	Planung 2029
	€	€	€	€	€	€
	1	2	3	4	5	6
E 10 - Aufwendungen für Sach- und Dienstleistungen	199,99	650	650	650	650	650
1143.52313000 Unterhaltung Gebäude	0,00	150	150	150	150	150
1143.52380000 Aufwendungen für Unterhaltung von Gegenständen	199,99	500	500	500	500	500
E 14 - Sonstige laufende Aufwendungen	12,25	100	270	270	270	270
1143.56150000 Dienst- und Schutzkleidung	0,00	80	250	250	250	250
1143.56411000 Gebäudeversicherungen	12,25	20	20	20	20	20
E 15 <u>Summe der laufenden Aufwendungen aus Verwaltungstätigkeit</u>	<u>212,24</u>	<u>750</u>	<u>920</u>	<u>920</u>	<u>920</u>	<u>920</u>
E 16 <u>Laufendes Ergebnis aus Verwaltungstätigkeit</u>	<u>-212,24</u>	<u>-750</u>	<u>-920</u>	<u>-920</u>	<u>-920</u>	<u>-920</u>
E 20 <u>Ordentliches Ergebnis</u>	<u>-212,24</u>	<u>-750</u>	<u>-920</u>	<u>-920</u>	<u>-920</u>	<u>-920</u>
E 23 <u>Jahresergebnis (Jahresüberschuss / Jahresfehlbetrag)</u>	<u>-212,24</u>	<u>-750</u>	<u>-920</u>	<u>-920</u>	<u>-920</u>	<u>-920</u>
F 23 <u>Saldo der ordentlichen und außerordentlichen Ein- und Auszahlungen</u>	<u>-212,24</u>	<u>-750</u>	<u>-920</u>	<u>-920</u>	<u>-920</u>	<u>-920</u>
F 34 <u>Finanzmittelüberschuss/ Finanzmittelfehlbetrag</u>	<u>-212,24</u>	<u>-750</u>	<u>-920</u>	<u>-920</u>	<u>-920</u>	<u>-920</u>

Produktinformation

Hauptproduktbereich	1	Zentrale Verwaltung
Produktbereich	11	Innere Verwaltung
Produktgruppe	114	Zentrale Dienste

Produktinformation

Hauptproduktbereich	2	Schule und Kultur
Produktbereich	21	Schulträgeraufgaben - allgemeinbildende Schulen
Produktgruppe	211	Grundschulen (§ 9 Abs. 3 Nr. 1 SchulG)

Produkt	2111	Grundschulumlage
----------------	-------------	-------------------------

Produktbeschreibung

Abwicklung der Grundschulumlage

Auftragsgrundlage(n)

§ 26 Ans. 2 LFAG

Auftraggeber

Land Rheinland-Pfalz, Gremien der Verbandsgemeinde

Verantwortliche(r)

Ortsbürgermeister Tobias Rülke

Produktart(en)

Internes/ externes Produkt

Art der Aufgabe(n)

Funktionsaufgabe

Zielgruppen

Verbandsgemeinde Bad Marienberg

Ziel(e)

Sicherung einer angemessenen Finanzausstattung der Grundschulen in der Verbandsgemeinde Bad Marienberg.

Produktinformation

Hauptproduktbereich	2	Schule und Kultur
Produktbereich	21	Schulträgeraufgaben - allgemeinbildende Schulen
Produktgruppe	211	Grundschulen (§ 9 Abs. 3 Nr. 1 SchulG)

Produkt		2111 Grundschulumlage					
Teilergebnis- und Teilfinanzhaushalt		Ergebnis 2024 €	Ansatz 2025 €	Ansatz 2026 €	Planung 2027 €	Planung 2028 €	Planung 2029 €
		1	2	3	4	5	6
E 11	- Abschreibungen 2111.53230000 Abschreibungen auf gezahlte Investitionszuschüsse als Nutzungsberechtigter	1.350,43 1.350,43	1.360 1.360	1.660 1.660	1.700 1.700	1.680 1.680	1.670 1.670
E 12	- Zuwendungen, Umlagen und sonstige Transferaufwendungen 2111.54143000 Grundschulumlage	9.396,50 9.396,50	9.450 9.450	11.850 11.850	11.850 11.850	11.850 11.850	11.850 11.850
E 15	<u>Summe der laufenden Aufwendungen aus Verwaltungstätigkeit</u>	<u>10.746,93</u>	<u>10.810</u>	<u>13.510</u>	<u>13.550</u>	<u>13.530</u>	<u>13.520</u>
E 16	Laufendes Ergebnis aus Verwaltungstätigkeit	-10.746,93	-10.810	-13.510	-13.550	-13.530	-13.520
E 20	Ordentliches Ergebnis	-10.746,93	-10.810	-13.510	-13.550	-13.530	-13.520
E 23	Jahresergebnis (Jahresüberschuss / Jahresfehlbetrag)	-10.746,93	-10.810	-13.510	-13.550	-13.530	-13.520
F 23	Saldo der ordentlichen und außerordentlichen Ein- und Auszahlungen	-9.396,50	-9.450	-11.850	-11.850	-11.850	-11.850
F 28	- Auszahlungen für immaterielle Vermögensgegenstände 2111.78420000 Auszahlungen für Investitionszuschüsse Nutzungsberechtigter	7.990,00 7.990,00	6.200 6.200	3.850 3.850	3.850 3.850	3.850 3.850	3.850 3.850
F 32	<u>Summe der Auszahlungen aus Investitionstätigkeit</u>	<u>7.990,00</u>	<u>6.200</u>	<u>3.850</u>	<u>3.850</u>	<u>3.850</u>	<u>3.850</u>
F 33	Saldo der Ein- und Auszahlungen aus Investitionstätigkeit	-7.990,00	-6.200	-3.850	-3.850	-3.850	-3.850
F 34	Finanzmittelüberschuss/ Finanzmittelfehlbetrag	-17.386,50	-15.650	-15.700	-15.700	-15.700	-15.700

Produktinformation

Hauptproduktbereich	2	Schule und Kultur
Produktbereich	21	Schulträgeraufgaben - allgemeinbildende Schulen
Produktgruppe	211	Grundschulen (§ 9 Abs. 3 Nr. 1 SchulG)

Produkt 2111 Grundschulumlage

Übersicht Investitionsmaßnahmen	Ergebnis 2024 €	Ansatz 2025 €	Ansatz 2026 €	VE 2026 €	Planung 2027 €	Planung 2028 €	Planung 2029 €	Bisher bereit gestellt 2026 €	Gesamt Inv. 2026 €
	1	2	3	4	5	6	7	8	9
Investitionen unterhalb der festgesetzten Wertgrenze									
21110001 Grundschulumlage (investiv)									
2111.78420000 Grundschulumlage (investiv)	7.990,00	6.200	3.850	0	3.850	3.850	3.850	0,00	0,00
= Saldo	-7.990,00	-6.200	-3.850	0	-3.850	-3.850	-3.850	0,00	0,00

Produktinformation

Hauptproduktbereich	2	Schule und Kultur
Produktbereich	28	Heimat- und sonstige Kulturpflege
Produktgruppe	281	Heimat- und sonstige Kulturpflege

Produkt	2812	Kulturförderung/ Heimatpflege / Seniorenarbeit
----------------	-------------	---

Produktbeschreibung

Unterstützung Dritter bei kulturellen Veranstaltungen, Maßnahmen der Heimatpflege und Seniorenarbeit

Auftragsgrundlage(n)

Beschlüsse des Gemeinderats

Auftraggeber

Gemeinderat

Verantwortliche(r)

Ortsbürgermeister Tobias Rülke

Produktart(en)

Externes Produkt

Art der Aufgabe(n)

Freiwillige Aufgabe

Zielgruppen

Einwohner und heimische Vereine

Ziel(e)

Vielfältiges, allgemein zugängliches und zielgruppenorientiertes Angebot

Produktinformation

Hauptproduktbereich	2	Schule und Kultur
Produktbereich	28	Heimat- und sonstige Kulturpflege
Produktgruppe	281	Heimat- und sonstige Kulturpflege

Produkt 2812 Kulturförderung/ Heimatpflege / Seniorenarbeit

Teilergebnis- und Teilfinanzhaushalt	Ergebnis 2024	Ansatz 2025	Ansatz 2026	Planung 2027	Planung 2028	Planung 2029
	€	€	€	€	€	€
	1	2	3	4	5	6
E 2 + Zuwendungen, allgemeine Umlagen und sonstige Transfereinzahlungen	0,00	0	1.500	1.500	1.500	1.500
2812.41442000 Zuschüsse laufende Zwecke vom Land (Dorfbudget)	0,00	0	1.500	1.500	1.500	1.500
<u>Erläuterungen:</u> "Dorfbudget".						
E 8 <u>Summe der laufenden Erträge aus Verwaltungstätigkeit</u>	<u>0,00</u>	<u>0</u>	<u>1.500</u>	<u>1.500</u>	<u>1.500</u>	<u>1.500</u>
E 14 - Sonstige laufende Aufwendungen	24,00	280	380	380	380	380
2812.56420000 Beiträge Vereine	24,00	30	30	30	30	30
<u>Erläuterungen:</u> Für Westerwaldverein.						
2812.56990000 Sonst. laufende Aufwendungen	0,00	250	350	350	350	350
E 15 <u>Summe der laufenden Aufwendungen aus Verwaltungstätigkeit</u>	<u>24,00</u>	<u>280</u>	<u>380</u>	<u>380</u>	<u>380</u>	<u>380</u>
E 16 <u>Laufendes Ergebnis aus Verwaltungstätigkeit</u>	-24,00	-280	1.120	1.120	1.120	1.120
E 20 <u>Ordentliches Ergebnis</u>	-24,00	-280	1.120	1.120	1.120	1.120
E 23 <u>Jahresergebnis (Jahresüberschuss / Jahresfehlbetrag)</u>	-24,00	-280	1.120	1.120	1.120	1.120
F 23 <u>Saldo der ordentlichen und außerordentlichen Ein- und Auszahlungen</u>	-24,00	-280	1.120	1.120	1.120	1.120
F 34 <u>Finanzmittelüberschuss/ Finanzmittelfehlbetrag</u>	-24,00	-280	1.120	1.120	1.120	1.120

Produktinformation

Hauptproduktbereich	2	Schule und Kultur
Produktbereich	28	Heimat- und sonstige Kulturpflege
Produktgruppe	281	Heimat- und sonstige Kulturpflege

Produktinformation

Hauptproduktbereich	3	Soziales und Jugend
Produktbereich	36	Kinder-, Jugend- und Familienhilfe
Produktgruppe	365	Tageseinrichtungen für Kinder

Produkt	3655	Kostenbeteiligung andere Kindergartenträger
----------------	-------------	--

Produktbeschreibung

Kostenbeteiligung zur familienergänzenden Erziehung, Bildung und Betreuung von Kindergartenkindern

Auftragsgrundlage(n)

SGB VIII, Kindertagesstättengesetz mit den dazu erlassenen Verordnungen und öffentlich rechtliche Verträge

Auftraggeber

Bund, Land Rheinland- Pfalz, Westerwaldkreis, Gemeinderat

Verantwortliche(r)

Ortsbürgermeister Tobias Rülke

Produktart(en)

Externes Produkt

Art der Aufgabe(n)

Pflichtaufgabe

Zielgruppen

Kindergartenkinder und deren Eltern sowie die Grundschule

Ziel(e)

Alters- und bedarfsgerechte Erziehung, Bildung und Betreuung

Produktinformation

Hauptproduktbereich	3	Soziales und Jugend
Produktbereich	36	Kinder-, Jugend- und Familienhilfe
Produktgruppe	365	Tageseinrichtungen für Kinder

Produkt	3655 Kostenbeteiligung andere Kindergartenträger
----------------	---

Teilergebnis- und Teilfinanzhaushalt		Ergebnis 2024	Ansatz 2025	Ansatz 2026	Planung 2027	Planung 2028	Planung 2029
		€	€	€	€	€	€
		1	2	3	4	5	6
E 10	- Aufwendungen für Sach- und Dienstleistungen 3655.52543300 Kostenerstattung an Gemeinden	10.407,85 10.407,85	14.000 14.000	9.500 9.500	9.500 9.500	9.500 9.500	9.500 9.500
E 11	- Abschreibungen 3655.53230000 Abschreibungen auf gezahlte Investitionszuschüsse als Nutzungsberechtigter	2.541,28 2.541,28	1.830 1.830	2.550 2.550	2.550 2.550	2.550 2.550	2.550 2.550
E 15	Summe der laufenden Aufwendungen aus Verwaltungstätigkeit	12.949,13	15.830	12.050	12.050	12.050	12.050
E 16	Laufendes Ergebnis aus Verwaltungstätigkeit	-12.949,13	-15.830	-12.050	-12.050	-12.050	-12.050
E 20	Ordentliches Ergebnis	-12.949,13	-15.830	-12.050	-12.050	-12.050	-12.050
E 23	Jahresergebnis (Jahresüberschuss / Jahresfehlbetrag)	-12.949,13	-15.830	-12.050	-12.050	-12.050	-12.050
F 23	Saldo der ordentlichen und außerordentlichen Ein- und Auszahlungen	-8.442,71	-14.000	-9.500	-9.500	-9.500	-9.500
F 28	- Auszahlungen für immaterielle Vermögensgegenstände 3655.78440001 Anzahlungen auf Zuwendungen an die Ortsgemeinde Unnau für Erweiterung Kindergarten	31.617,71 31.617,71	0 0	0 0	0 0	0 0	0 0
F 32	Summe der Auszahlungen aus Investitionstätigkeit	31.617,71	0	0	0	0	0
F 33	Saldo der Ein- und Auszahlungen aus Investitionstätigkeit	-31.617,71	0	0	0	0	0
F 34	Finanzmittelüberschuss/ Finanzmittelfehlbetrag	-40.060,42	-14.000	-9.500	-9.500	-9.500	-9.500

Produktinformation

Hauptproduktbereich	3	Soziales und Jugend
Produktbereich	36	Kinder-, Jugend- und Familienhilfe
Produktgruppe	365	Tageseinrichtungen für Kinder

Produkt 3655 Kostenbeteiligung andere Kindergartenträger

Übersicht Investitionsmaßnahmen	Ergebnis 2024 €	Ansatz 2025 €	Ansatz 2026 €	VE 2026 €	Planung 2027 €	Planung 2028 €	Planung 2029 €	Bisher bereit gestellt 2026 €	Gesamt Inv. 2026 €
	1	2	3	4	5	6	7	8	9
Investitionen unterhalb der festgesetzten Wertgrenze									
36550001 Investitionskostenzuschuss Erweiterung Kindergarten Unnau									
3655.78440001 Investitionskostenzuschuss	31.617,71	0	0	0	0	0	0	0,00	0,00
= Saldo	-31.617,71	0	0	0	0	0	0	0,00	0,00

Produktinformation

Hauptproduktbereich	3	Soziales und Jugend
Produktbereich	36	Kinder-, Jugend- und Familienhilfe
Produktgruppe	366	Einrichtungen der Jugendarbeit

Produkt	3661	Kinderspielplätze
----------------	-------------	--------------------------

Produktbeschreibung

Planung, Bau und Unterhaltung von öffentlichen Spielplätzen

Auftragsgrundlage(n)

BauGB, LBauO, ggf. Bebauungspläne, DIN- Normen, Ratsbeschlüsse

Auftraggeber

Gemeinderat

Verantwortliche(r)

Ortsbürgermeister Tobias Rülke

Produktart(en)

Externes Produkt

Art der Aufgabe(n)

Freiwillige Aufgabe

Zielgruppen

Kinder, Jugendliche , Erziehende

Ziel(e)

Schaffung von abwechslungsreichen und wohnortnahen Spielplätzen

Produktinformation

Hauptproduktbereich	3	Soziales und Jugend
Produktbereich	36	Kinder-, Jugend- und Familienhilfe
Produktgruppe	366	Einrichtungen der Jugendarbeit

Produkt	3661 Kinderspielplätze					
----------------	-------------------------------	--	--	--	--	--

Teilergebnis- und Teilfinanzhaushalt		Ergebnis 2024	Ansatz 2025	Ansatz 2026	Planung 2027	Planung 2028	Planung 2029
		€	€	€	€	€	€
		1	2	3	4	5	6
E 9	- Personal- und Versorgungsaufwendungen	135,71	160	160	160	160	160
	3661.50221000 Vergütungen Arbeitnehmer	100,49	120	120	120	120	120
	3661.50320000 Beiträge ZVK Arbeitnehmer	7,39	10	10	10	10	10
	3661.50420000 Sozialversicherungsbeiträge Arbeitnehmer	27,83	30	30	30	30	30
E 10	- Aufwendungen für Sach- und Dienstleistungen	164,32	750	650	650	650	650
	3661.52311000 Unterhaltung Grundstücke	93,16	400	300	300	300	300
	3661.52380000 Unterhaltung Spielgeräte	71,16	350	350	350	350	350
E 11	- Abschreibungen	301,90	160	160	160	160	0
	3661.53400000 Abschreibungen auf bebaute Grundstücke	158,08	160	160	160	160	0
	3661.53850000 Abschreibungen auf Betriebs- und Geschäftsausstattung	143,82	0	0	0	0	0
E 15	<u>Summe der laufenden Aufwendungen aus Verwaltungstätigkeit</u>	<u>601,93</u>	<u>1.070</u>	<u>970</u>	<u>970</u>	<u>970</u>	<u>810</u>
E 16	Laufendes Ergebnis aus Verwaltungstätigkeit	-601,93	-1.070	-970	-970	-970	-810
E 20	Ordentliches Ergebnis	-601,93	-1.070	-970	-970	-970	-810
E 23	Jahresergebnis (Jahresüberschuss / Jahresfehlbetrag)	-601,93	-1.070	-970	-970	-970	-810
F 23	Saldo der ordentlichen und außerordentlichen Ein- und Auszahlungen	-300,03	-910	-810	-810	-810	-810
F 34	Finanzmittelüberschuss/ Finanzmittelfehlbetrag	-300,03	-910	-810	-810	-810	-810

Produktinformation

Hauptproduktbereich	3	Soziales und Jugend
Produktbereich	36	Kinder-, Jugend- und Familienhilfe
Produktgruppe	366	Einrichtungen der Jugendarbeit

Produktinformation

Hauptproduktbereich	5	Gestaltung Umwelt
Produktbereich	52	Bauen und Wohnen
Produktgruppe	522	Wohnungsbauförderung

Produktinformation

Hauptproduktbereich	5	Gestaltung Umwelt
Produktbereich	52	Bauen und Wohnen
Produktgruppe	522	Wohnungsbauförderung

Produkt	5225 Grunderwerb zur Weiterveräußerung
----------------	---

Teilergebnis- und Teilfinanzhaushalt		Ergebnis 2024	Ansatz 2025	Ansatz 2026	Planung 2027	Planung 2028	Planung 2029
		€	€	€	€	€	€
		1	2	3	4	5	6
F 29	– Auszahlungen für Sachanlagen	0,00	30.000	0	0	0	0
	5225.78510000	0,00	30.000	0	0	0	0
	Auszahlungen für unbebaute Grundstücke						
F 32	<u>Summe der Auszahlungen aus Investitionstätigkeit</u>	<u>0,00</u>	<u>30.000</u>	<u>0</u>	<u>0</u>	<u>0</u>	<u>0</u>
F 33	Saldo der Ein- und Auszahlungen aus Investitionstätigkeit	0,00	-30.000	0	0	0	0
F 34	Finanzmittelüberschuss/ Finanzmittelfehlbetrag	0,00	-30.000	0	0	0	0

Produktinformation

Hauptproduktbereich	5	Gestaltung Umwelt
Produktbereich	52	Bauen und Wohnen
Produktgruppe	522	Wohnungsbauförderung

Produkt 5225 Grunderwerb zur Weiterveräußerung

Übersicht Investitionsmaßnahmen	Ergebnis 2024 €	Ansatz 2025 €	Ansatz 2026 €	VE 2026 €	Planung 2027 €	Planung 2028 €	Planung 2029 €	Bisher bereit gestellt 2026 €	Gesamt Inv. 2026 €
	1	2	3	4	5	6	7	8	9
Investitionen unterhalb der festgesetzten Wertgrenze									
52250001 Grunderwerb zur Weiterveräußerung									
5225.78510000 Ankauf von Baugrundstücken	0,00	30.000	0	0	0	0	0	0,00	0,00
= Saldo	0,00	-30.000	0	0	0	0	0	0,00	0,00

Produktinformation

Hauptproduktbereich	5	Gestaltung Umwelt
Produktbereich	54	Verkehrsflächen und -anlagen, ÖPNV
Produktgruppe	541	Gemeindestraßen

Produkt	5411	Straßen, Gehwege, ÖPNV- Anlagen und deren Ausstattung
----------------	-------------	--

Produktbeschreibung

Bau, Sanierung und Unterhaltung von Straßen, Geh- und Radwegen, ÖPNV- Anlagen und deren Ausstattung einschließlich der Pflege von Begleit- und Grünflächen

Auftragsgrundlage(n)

LStrG, Ratsbeschlüsse

Auftraggeber

Land Rheinland- Pfalz, Gemeinderat

Verantwortliche(r)

Ortsbürgermeister Tobias Rülke

Produktart(en)

Externes Produkt

Art der Aufgabe(n)

Pflichtaufgabe

Zielgruppen

Einwohner(innen), Bürger(innen)

Ziel(e)

Schaffung und Erhaltung einer sicheren und leistungsfähigen Verkehrsinfrastruktur

Produktinformation

Hauptproduktbereich	5	Gestaltung Umwelt
Produktbereich	54	Verkehrsflächen und -anlagen, ÖPNV
Produktgruppe	541	Gemeindestraßen

Produkt		5411 Straßen, Gehwege, ÖPNV- Anlagen und deren Ausstattung					
Teilergebnis- und Teilfinanzhaushalt		Ergebnis 2024 €	Ansatz 2025 €	Ansatz 2026 €	Planung 2027 €	Planung 2028 €	Planung 2029 €
		1	2	3	4	5	6
E 2	+ Zuwendungen, allgemeine Umlagen und sonstige Transfereinzahlungen	633,40	630	630	630	30	30
	5411.41510000 Erträge aus der Auflösung von Sonderposten aus Zuwendungen	633,40	630	630	630	30	30
E 4	+ Öffentlich-rechtliche Leistungsentgelte	13.816,19	13.810	13.740	13.650	9.980	9.980
	5411.43700000 Erträge aus der Auflösung von Sonderposten für Beiträge	13.816,19	13.810	13.740	13.650	9.980	9.980
E 8	<u>Summe der laufenden Erträge aus Verwaltungstätigkeit</u>	14.449,59	14.440	14.370	14.280	10.010	10.010
E 9	- Personal- und Versorgungsaufwendungen	0,00	120	120	120	120	120
	5411.50221000 Vergütungen Arbeitnehmer	0,00	100	100	100	100	100
	5411.50420000 Beiträge zur gesetzlichen Sozialversicherung Arbeitnehmer	0,00	20	20	20	20	20
E 10	- Aufwendungen für Sach- und Dienstleistungen	7.797,25	7.600	7.350	7.350	7.350	7.350
	5411.52200000 Straßenoberflächenentwässerung	7.797,25	7.050	6.750	6.750	6.750	6.750
	<u>Erläuterungen:</u> Beitragssatz wurde für 2026 gesenkt (0,44 €/m²) . Der Beitragssatz im Vorjahr lag bei 0,46 €/m².						
	5411.52313000 Unterhaltung Gebäude	0,00	50	100	100	100	100
	5411.52338000 Unterhaltung Gemeindestraßen	0,00	500	500	500	500	500
E 11	- Abschreibungen	17.801,92	17.810	17.740	17.630	12.160	12.160
	5411.53230000 Abschreibungen auf gezahlte Investitionszuschüsse als Nutzungsberechtigter	1.993,18	2.000	2.000	2.000	2.000	2.000
	5411.53500000 Abschreibungen auf das Infrastrukturvermögen	15.808,74	15.810	15.740	15.630	10.160	10.160
E 15	<u>Summe der laufenden Aufwendungen aus Verwaltungstätigkeit</u>	25.599,17	25.530	25.210	25.100	19.630	19.630
E 16	Laufendes Ergebnis aus Verwaltungstätigkeit	-11.149,58	-11.090	-10.840	-10.820	-9.620	-9.620
E 20	Ordentliches Ergebnis	-11.149,58	-11.090	-10.840	-10.820	-9.620	-9.620
E 23	Jahresergebnis (Jahresüberschuss / Jahresfehlbetrag)	-11.149,58	-11.090	-10.840	-10.820	-9.620	-9.620
F 23	Saldo der ordentlichen und außerordentlichen Ein- und Auszahlungen	-7.828,38	-7.720	-7.470	-7.470	-7.470	-7.470

Produktinformation

Hauptproduktbereich	5	Gestaltung Umwelt
Produktbereich	54	Verkehrsflächen und -anlagen, ÖPNV
Produktgruppe	541	Gemeindestraßen

Teilergebnis- und Teilfinanzhaushalt		Ergebnis 2024	Ansatz 2025	Ansatz 2026	Planung 2027	Planung 2028	Planung 2029
		€	€	€	€	€	€
		1	2	3	4	5	6
F 24	+ Einzahlungen aus Investitionszuwendungen	0,00	0	0	30.500	0	0
	5411.68148000	0,00	0	0	30.500	0	0
	Investitionszuweisungen von sonstigen öffentlichen Sonderrechnungen						
F 25	+ Einzahlungen aus Beiträgen und ähnlichen Entgelten	0,00	0	0	197.100	0	0
	5411.68262027	0,00	0	0	197.100	0	0
	Anzahlungen auf Beiträge, WKB 2027						
F 27	<u>Summe der Einzahlungen aus Investitionstätigkeit</u>	<u>0,00</u>	<u>0</u>	<u>0</u>	<u>227.600</u>	<u>0</u>	<u>0</u>
F 28	- Auszahlungen für immaterielle Vermögensgegenstände	0,00	0	0	35.300	0	0
	5411.78420000	0,00	0	0	35.300	0	0
	Auszahlungen für Investitionszuschüsse Nutzungsberechtigter						
F 29	- Auszahlungen für Sachanlagen	0,00	0	0	258.000	0	0
	5411.78593006	0,00	0	0	258.000	0	0
	Anlage im Bau, Ausbau "Waldstraße"						
F 32	<u>Summe der Auszahlungen aus Investitionstätigkeit</u>	<u>0,00</u>	<u>0</u>	<u>0</u>	<u>293.300</u>	<u>0</u>	<u>0</u>
F 33	Saldo der Ein- und Auszahlungen aus Investitionstätigkeit	0,00	0	0	-65.700	0	0
F 34	Finanzmittelüberschuss/ Finanzmittelfehlbetrag	-7.828,38	-7.720	-7.470	-73.170	-7.470	-7.470

Produktinformation

Hauptproduktbereich	5	Gestaltung Umwelt
Produktbereich	54	Verkehrsflächen und -anlagen, ÖPNV
Produktgruppe	541	Gemeindestraßen

Produkt	5411	Straßen, Gehwege, ÖPNV- Anlagen und deren Ausstattung
----------------	-------------	--

Übersicht Investitionsmaßnahmen	Ergebnis 2024	Ansatz 2025	Ansatz 2026	VE 2026	Planung 2027	Planung 2028	Planung 2029	Bisher bereitgestellt 2026	Gesamt Inv. 2026
	€	€	€	€	€	€	€	€	€
	1	2	3	4	5	6	7	8	9
Investitionen unterhalb der festgesetzten Wertgrenze									
54110001 Ausbau "Waldstraße"									
5411.68148000 Wiederherstellungsvergütung	0,00	0	0	0	30.500	0	0	0,00	0,00
5411.78420000 Investitionskostenzuschuss VG-Werke	0,00	0	0	0	35.300	0	0	0,00	0,00
5411.78593006 Baukosten	0,00	0	0	0	258.000	0	0	0,00	0,00
= Saldo	0,00	0	0	0	-262.800	0	0	0,00	0,00
54110099 Wiederkehrende Beiträge Straßenausbau									
5411.68262027 WKB 2027	0,00	0	0	0	197.100	0	0	0,00	0,00
= Saldo	0,00	0	0	0	197.100	0	0	0,00	0,00

Produktinformation

Hauptproduktbereich	5	Gestaltung Umwelt
Produktbereich	54	Verkehrsflächen und -anlagen, ÖPNV
Produktgruppe	541	Gemeindestraßen

Produkt	5412	Verkehrsausstattung (Straßenbeleuchtung, Verkehrszeichen)
----------------	-------------	--

Produktbeschreibung

Aufstellen und Anbringen von Verkehrseinrichtungen und -zeichen, Beseitigung von Verkehrshindernissen und Gefahrenquellen

Auftragsgrundlage(n)

Straßenverkehrsgesetz, Straßenverkehrsordnung, Richtlinien, Beschlüsse

Auftraggeber

Bund, Gemeinderat

Verantwortliche(r)

Ortsbürgermeister Tobias Rülke

Produktart(en)

Externes Produkt

Art der Aufgabe(n)

Pflichtaufgabe

Zielgruppen

Verkehrsteilnehmer

Ziel(e)

Erhalt der Sicherheit und Leichtigkeit des Verkehrs

Produktinformation

Hauptproduktbereich	5	Gestaltung Umwelt
Produktbereich	54	Verkehrsflächen und -anlagen, ÖPNV
Produktgruppe	541	Gemeindestraßen

Produkt	5412	Verkehrsausstattung (Straßenbeleuchtung, Verkehrszeichen)
----------------	-------------	--

Teilergebnis- und Teilfinanzhaushalt	Ergebnis 2024	Ansatz 2025	Ansatz 2026	Planung 2027	Planung 2028	Planung 2029
	€	€	€	€	€	€
	1	2	3	4	5	6
E 4 + Öffentlich-rechtliche Leistungsentgelte	546,18	540	540	540	540	540
5412.43700000 Erträge aus der Auflösung von Sonderposten für Beiträge	546,18	540	540	540	540	540
E 8 <u>Summe der laufenden Erträge aus Verwaltungstätigkeit</u>	<u>546,18</u>	<u>540</u>	<u>540</u>	<u>540</u>	<u>540</u>	<u>540</u>
E 10 - Aufwendungen für Sach- und Dienstleistungen	5.964,25	8.100	6.600	6.600	6.600	5.900
5412.52200000 Aufwendungen für Energie, Wasser, Abwasser, Abfall	2.357,93	4.500	3.000	3.000	3.000	2.500
5412.52339000 Unterhaltung Straßenbeleuchtung	3.176,83	3.200	3.200	3.200	3.200	3.000
5412.52380000 Unterhaltung von Gegenständen	429,49	400	400	400	400	400
E 11 - Abschreibungen	2.015,40	1.940	1.490	1.490	1.490	1.490
5412.53500000 Abschreibungen auf das Infrastrukturvermögen	1.484,67	1.490	1.490	1.490	1.490	1.490
5412.53850000 Abschreibungen auf Betriebs- und Geschäftsausstattung	530,73	450	0	0	0	0
E 15 <u>Summe der laufenden Aufwendungen aus Verwaltungstätigkeit</u>	<u>7.979,65</u>	<u>10.040</u>	<u>8.090</u>	<u>8.090</u>	<u>8.090</u>	<u>7.390</u>
E 16 <u>Laufendes Ergebnis aus Verwaltungstätigkeit</u>	<u>-7.433,47</u>	<u>-9.500</u>	<u>-7.550</u>	<u>-7.550</u>	<u>-7.550</u>	<u>-6.850</u>
E 20 <u>Ordentliches Ergebnis</u>	<u>-7.433,47</u>	<u>-9.500</u>	<u>-7.550</u>	<u>-7.550</u>	<u>-7.550</u>	<u>-6.850</u>
E 23 <u>Jahresergebnis (Jahresüberschuss / Jahresfehlbetrag)</u>	<u>-7.433,47</u>	<u>-9.500</u>	<u>-7.550</u>	<u>-7.550</u>	<u>-7.550</u>	<u>-6.850</u>
F 23 <u>Saldo der ordentlichen und außerordentlichen Ein- und Auszahlungen</u>	<u>-8.079,22</u>	<u>-8.100</u>	<u>-6.600</u>	<u>-6.600</u>	<u>-6.600</u>	<u>-5.900</u>
F 34 <u>Finanzmittelüberschuss/ Finanzmittelfehlbetrag</u>	<u>-8.079,22</u>	<u>-8.100</u>	<u>-6.600</u>	<u>-6.600</u>	<u>-6.600</u>	<u>-5.900</u>

Produktinformation

Hauptproduktbereich	5	Gestaltung Umwelt
Produktbereich	54	Verkehrsflächen und -anlagen, ÖPNV
Produktgruppe	541	Gemeindestraßen

Produktinformation

Hauptproduktbereich	5	Gestaltung Umwelt
Produktbereich	54	Verkehrsflächen und -anlagen, ÖPNV
Produktgruppe	541	Gemeindestraßen

Produkt	5415	Konzessionsabgaben
----------------	-------------	---------------------------

Produktbeschreibung

Abwicklung der vom Stromversorger zu zahlenden Konzessionsabgabe

Auftragsgrundlage(n)

GemO, Konzessionsabgabenverordnung

Auftraggeber

Gemeinderat

Verantwortliche(r)

Ortsbürgermeister Tobias Rülke

Produktart(en)

Externes Produkt

Art der Aufgabe(n)

Pflichtaufgabe

Zielgruppen

Energieversorger

Ziel(e)

Effektive und effiziente Aufgabenerledigung

Produktinformation

Hauptproduktbereich	5	Gestaltung Umwelt
Produktbereich	54	Verkehrsflächen und -anlagen, ÖPNV
Produktgruppe	541	Gemeindestraßen

Produkt	5415 Konzessionsabgaben					
----------------	--------------------------------	--	--	--	--	--

Teilergebnis- und Teilfinanzhaushalt		Ergebnis 2024	Ansatz 2025	Ansatz 2026	Planung 2027	Planung 2028	Planung 2029
		€	€	€	€	€	€
		1	2	3	4	5	6
E 7	+ Sonstige laufende Erträge	4.752,17	4.800	4.800	4.800	4.800	5.000
	5415.46250000 Konzessionsabgaben	4.752,17	4.800	4.800	4.800	4.800	5.000
E 8	<u>Summe der laufenden Erträge aus Verwaltungstätigkeit</u>	<u>4.752,17</u>	<u>4.800</u>	<u>4.800</u>	<u>4.800</u>	<u>4.800</u>	<u>5.000</u>
E 16	Laufendes Ergebnis aus Verwaltungstätigkeit	4.752,17	4.800	4.800	4.800	4.800	5.000
E 20	Ordentliches Ergebnis	4.752,17	4.800	4.800	4.800	4.800	5.000
E 23	Jahresergebnis (Jahresüberschuss / Jahresfehlbetrag)	4.752,17	4.800	4.800	4.800	4.800	5.000
F 23	Saldo der ordentlichen und außerordentlichen Ein- und Auszahlungen	4.792,10	4.800	4.800	4.800	4.800	5.000
F 34	Finanzmittelüberschuss/ Finanzmittelfehlbetrag	4.792,10	4.800	4.800	4.800	4.800	5.000

Produktinformation

Hauptproduktbereich	5	Gestaltung Umwelt
Produktbereich	54	Verkehrsflächen und -anlagen, ÖPNV
Produktgruppe	541	Gemeindestraßen

Produktinformation

Hauptproduktbereich	5	Gestaltung Umwelt
Produktbereich	54	Verkehrsflächen und -anlagen, ÖPNV
Produktgruppe	545	Straßenreinigung, Winterdienst

Produkt	5451	Kommunale Straßenreinigung, kommunaler Winterdienst
----------------	-------------	--

Produktbeschreibung

Beseitigung von Schmutz, Abfall, Laub und Wildwuchs nach den örtlichen Gegebenheiten auf öffentlichen Verkehrsflächen, Gehwegen, Radwegen und Plätzen; Aufstellen und Leeren von Abfallbehältern; Räumen und Streuen auf Fahrbahnen, Radwegen, Gehwegen und Plätzen

Auftragsgrundlage(n)

LStrG, Straßenreinigungssatzung, Ratsbeschlüsse

Auftraggeber

Land Rheinland- Pfalz, Gemeinderat

Verantwortliche(r)

Ortsbürgermeister Tobias Rülke

Produktart(en)

Externes Produkt

Art der Aufgabe(n)

Pflichtaufgabe, freiwillige Aufgabe

Zielgruppen

Verkehrsteilnehmer, Grundstückseigentümer, Besucher, Gäste

Ziel(e)

Aufrechterhaltung der Verkehrssicherheit, Gewährleistung der Sauberkeit sowie eines zeitnahen und bedarfsgerechten Winterdienstes, Wahrung des Ortsbildes

Produktinformation

Hauptproduktbereich	5	Gestaltung Umwelt
Produktbereich	54	Verkehrsflächen und -anlagen, ÖPNV
Produktgruppe	545	Straßenreinigung, Winterdienst

Produkt	5451	Kommunale Straßenreinigung, kommunaler Winterdienst
----------------	-------------	--

Teilergebnis- und Teilfinanzhaushalt		Ergebnis 2024	Ansatz 2025	Ansatz 2026	Planung 2027	Planung 2028	Planung 2029
		€	€	€	€	€	€
		1	2	3	4	5	6
E 10	- Aufwendungen für Sach- und Dienstleistungen	442,68	3.500	3.000	3.000	3.000	3.000
	5451.52338000 Aufwendungen Winterdienst	442,68	3.500	3.000	3.000	3.000	3.000
E 15	<u>Summe der laufenden Aufwendungen aus Verwaltungstätigkeit</u>	<u>442,68</u>	<u>3.500</u>	<u>3.000</u>	<u>3.000</u>	<u>3.000</u>	<u>3.000</u>
E 16	Laufendes Ergebnis aus Verwaltungstätigkeit	-442,68	-3.500	-3.000	-3.000	-3.000	-3.000
E 20	Ordentliches Ergebnis	-442,68	-3.500	-3.000	-3.000	-3.000	-3.000
E 23	Jahresergebnis (Jahresüberschuss / Jahresfehlbetrag)	-442,68	-3.500	-3.000	-3.000	-3.000	-3.000
F 23	Saldo der ordentlichen und außerordentlichen Ein- und Auszahlungen	-4.480,00	-3.500	-3.000	-3.000	-3.000	-3.000
F 34	Finanzmittelüberschuss/ Finanzmittelfehlbetrag	-4.480,00	-3.500	-3.000	-3.000	-3.000	-3.000

Produktinformation

Hauptproduktbereich	5	Gestaltung Umwelt
Produktbereich	54	Verkehrsflächen und -anlagen, ÖPNV
Produktgruppe	545	Straßenreinigung, Winterdienst

Produktinformation

Hauptproduktbereich	5	Gestaltung Umwelt
Produktbereich	55	Natur- und Landschaftspflege
Produktgruppe	551	Öffentliches Grün, Landschaftsbau (soweit keinem anderen Produkt zuzuordnen)

Produkt	5511	Öffentliches Grün, Landschaftsbau
----------------	-------------	--

Produktbeschreibung

Anlage, Pflege und Unterhaltung von öffentlichen Grünflächen und parkähnlichen Kleinanlagen

Auftragsgrundlage(n)

Ratsbeschlüsse

Auftraggeber

Gemeinderat

Verantwortliche(r)

Ortsbürgermeister Tobias Rülke

Produktart(en)

Externes Produkt

Art der Aufgabe(n)

Pflichtaufgabe, freiwillige Aufgabe

Zielgruppen

Einwohner(innen), Bürger(innen), Vereinsmitglieder, Gäste, Besucher

Ziel(e)

Ortsbildpflege, Erhöhung der Standortqualität, Erholung im Wohn- und Arbeitsumfeld

Produktinformation

Hauptproduktbereich	5	Gestaltung Umwelt
Produktbereich	55	Natur- und Landschaftspflege
Produktgruppe	551	Öffentliches Grün, Landschaftsbau (soweit keinem anderen Produkt zuzuordnen)

Produkt	5511 Öffentliches Grün, Landschaftsbau
----------------	---

Teilergebnis- und Teilfinanzhaushalt		Ergebnis 2024	Ansatz 2025	Ansatz 2026	Planung 2027	Planung 2028	Planung 2029
		€	€	€	€	€	€
		1	2	3	4	5	6
E 9	- Personal- und Versorgungsaufwendungen	2.822,33	2.840	2.350	2.350	2.350	2.350
	5511.50221000 Vergütungen Arbeitnehmer	2.096,12	2.100	1.700	1.700	1.700	1.700
	5511.50320000 Beiträge ZVK Arbeitnehmer	152,48	160	150	150	150	150
	5511.50420000 Beiträge zur gesetzlichen Sozialversicherung Arbeitnehmer	573,73	580	500	500	500	500
E 10	- Aufwendungen für Sach- und Dienstleistungen	6.324,34	5.050	5.050	5.050	5.050	5.050
	5511.52311000 Unterhaltung Grundstücke	6.324,34	5.000	5.000	5.000	5.000	5.000
	5511.52380000 Unterhaltung von Gegenständen	0,00	50	50	50	50	50
E 15	<u>Summe der laufenden Aufwendungen aus Verwaltungstätigkeit</u>	<u>9.146,67</u>	<u>7.890</u>	<u>7.400</u>	<u>7.400</u>	<u>7.400</u>	<u>7.400</u>
E 16	Laufendes Ergebnis aus Verwaltungstätigkeit	-9.146,67	-7.890	-7.400	-7.400	-7.400	-7.400
E 20	Ordentliches Ergebnis	-9.146,67	-7.890	-7.400	-7.400	-7.400	-7.400
E 23	Jahresergebnis (Jahresüberschuss /Jahresfehlbetrag)	-9.146,67	-7.890	-7.400	-7.400	-7.400	-7.400
F 23	Saldo der ordentlichen und außerordentlichen Ein- und Auszahlungen	-9.146,67	-7.890	-7.400	-7.400	-7.400	-7.400
F 34	Finanzmittelüberschuss/ Finanzmittelfehlbetrag	-9.146,67	-7.890	-7.400	-7.400	-7.400	-7.400

Produktinformation

Hauptproduktbereich	5	Gestaltung Umwelt
Produktbereich	55	Natur- und Landschaftspflege
Produktgruppe	551	Öffentliches Grün, Landschaftsbau (soweit keinem anderen Produkt zuzuordnen)

Produktinformation

Hauptproduktbereich	5	Gestaltung Umwelt
Produktbereich	55	Natur- und Landschaftspflege
Produktgruppe	553	Friedhofs- und Bestattungswesen

Produkt	5531	Friedhofs- und Bestattungswesen
----------------	-------------	--

Produktbeschreibung

Bau und Unterhaltung des Friedhofes mit seinen Anlagen und Einrichtungen, Organisation und Durchführung von Bestattungen

Auftragsgrundlage(n)

Bestattungsgesetz mit DurchführungsVO, Satzungen, Ratsbeschlüsse

Auftraggeber

Land Rheinland- Pfalz, Gemeinderat

Verantwortliche(r)

Ortsbürgermeister Tobias Rülke

Produktart(en)

Externes Produkt

Art der Aufgabe(n)

Pflichtaufgabe

Zielgruppen

Angehörige

Ziel(e)

Gewährleistung würdevoller Beisetzungen, Vorhaltung bedarfsgerechter Bestattungsplätze

Produktinformation

Hauptproduktbereich	5	Gestaltung Umwelt
Produktbereich	55	Natur- und Landschaftspflege
Produktgruppe	553	Friedhofs- und Bestattungswesen

Produkt	5531 Friedhofs- und Bestattungswesen					
----------------	---	--	--	--	--	--

Teilergebnis- und Teilfinanzhaushalt	Ergebnis 2024	Ansatz 2025	Ansatz 2026	Planung 2027	Planung 2028	Planung 2029
	€	€	€	€	€	€
	1	2	3	4	5	6
E 2 + Zuwendungen, allgemeine Umlagen und sonstige Transfereinzahlungen	816,63	810	810	640	630	570
5531.41510000 Erträge aus der Auflösung von Sonderposten aus Zuwendungen	816,63	810	810	640	630	570
E 4 + Öffentlich-rechtliche Leistungsentgelte	6.700,00	3.500	3.500	3.500	3.500	3.500
5531.43210000 Benutzungsgebühren	6.700,00	3.500	3.500	3.500	3.500	3.500
E 8 <u>Summe der laufenden Erträge aus Verwaltungstätigkeit</u>	<u>7.516,63</u>	<u>4.310</u>	<u>4.310</u>	<u>4.140</u>	<u>4.130</u>	<u>4.070</u>
E 9 - Personal- und Versorgungsaufwendungen	5.403,41	5.200	7.200	7.200	7.200	7.200
5531.50221000 Vergütungen Arbeitnehmer	4.239,87	4.000	5.600	5.600	5.600	5.600
5531.50420000 Beiträge zur gesetzlichen Sozialversicherung Arbeitnehmer	1.163,54	1.200	1.600	1.600	1.600	1.600
E 10 - Aufwendungen für Sach- und Dienstleistungen	569,44	1.350	1.200	1.200	1.200	1.200
5531.52200000 Aufwendungen für Energie, Wasser, Abwasser, Abfall	352,54	550	400	400	400	400
5531.52311000 Unterhaltung Grundstücke	29,60	300	300	300	300	300
5531.52313000 Unterhaltung Gebäude	0,00	200	200	200	200	200
5531.52380000 Unterhaltung von Gegenständen	187,30	300	300	300	300	300
E 11 - Abschreibungen	2.524,15	2.540	2.540	2.100	2.100	1.940
5531.53400000 Abschreibungen auf bebaute Grundstücke	2.273,29	2.280	2.280	1.840	1.840	1.680
5531.53850000 Abschreibungen auf Betriebs- und Geschäftsausstattung	250,86	260	260	260	260	260
E 14 - Sonstige laufende Aufwendungen	2.696,32	2.530	2.550	2.550	2.550	2.550
5531.56290000 Grabaushub	1.761,20	1.500	1.400	1.400	1.400	1.400
5531.56411000 Gebäudeversicherungen	244,36	300	300	300	300	300
5531.56414000 Unfallversicherungen	103,28	110	130	130	130	130
5531.56419000 Sonstige Versicherungen	487,48	520	550	550	550	550
5531.56930000 Repräsentationsmittel	100,00	100	170	170	170	170
E 15 <u>Summe der laufenden Aufwendungen aus Verwaltungstätigkeit</u>	<u>11.193,32</u>	<u>11.620</u>	<u>13.490</u>	<u>13.050</u>	<u>13.050</u>	<u>12.890</u>

Produktinformation

Hauptproduktbereich	5	Gestaltung Umwelt
Produktbereich	55	Natur- und Landschaftspflege
Produktgruppe	553	Friedhofs- und Bestattungswesen

Teilergebnis- und Teilfinanzhaushalt		Ergebnis 2024	Ansatz 2025	Ansatz 2026	Planung 2027	Planung 2028	Planung 2029
		€	€	€	€	€	€
		1	2	3	4	5	6
E 16	Laufendes Ergebnis aus Verwaltungstätigkeit	-3.676,69	-7.310	-9.180	-8.910	-8.920	-8.820
E 20	Ordentliches Ergebnis	-3.676,69	-7.310	-9.180	-8.910	-8.920	-8.820
E 23	Jahresergebnis (Jahresüberschuss / Jahresfehlbetrag)	-3.676,69	-7.310	-9.180	-8.910	-8.920	-8.820
F 23	Saldo der ordentlichen und außerordentlichen Ein- und Auszahlungen	-3.703,61	-5.580	-7.450	-7.450	-7.450	-7.450
F 25	+ Einzahlungen aus Beiträgen und ähnlichen Entgelten	600,00	0	0	0	0	0
	5531.68270000 Grabnutzungsentgelte	600,00	0	0	0	0	0
F 27	<u>Summe der Einzahlungen aus Investitionstätigkeit</u>	600,00	0	0	0	0	0
F 33	Saldo der Ein- und Auszahlungen aus Investitionstätigkeit	600,00	0	0	0	0	0
F 34	Finanzmittelüberschuss/ Finanzmittelfehlbetrag	-3.103,61	-5.580	-7.450	-7.450	-7.450	-7.450

Produktinformation

Hauptproduktbereich	5	Gestaltung Umwelt
Produktbereich	55	Natur- und Landschaftspflege
Produktgruppe	553	Friedhofs- und Bestattungswesen

Produktinformation

Hauptproduktbereich	5	Gestaltung Umwelt
Produktbereich	55	Natur- und Landschaftspflege
Produktgruppe	554	Naturschutz und Landschaftspflege

Produkt	5541	Naturschutz und Landschaftspflege
----------------	-------------	--

Produktbeschreibung

Planung, Anlage , Erhaltung und Pflege von Biotopen und Ausgleichsflächen, Bekämpfung der Herkulesstaude

Auftragsgrundlage(n)

BauGB, BNatSchG, LNatSchG, Satzungen, Ratsbeschlüsse

Auftraggeber

Gemeinderat

Verantwortliche(r)

Ortsbürgermeister Tobias Rülke

Produktart(en)

Internes/ externes Produkt

Art der Aufgabe(n)

Pflichtaufgabe, freiwillige Aufgabe

Zielgruppen

Bauherren, Ortsgemeinde als Eingriffsverursacher, Einwohner

Ziel(e)

Sicherung und Entwicklung von für den Naturschutz wertvollen Flächen, Sicherung der Lebensgrundlagen, Schutz des Landschaftsbildes sowie der heimischen Tier- und Pflanzenwelt, Förderung der Erholung in der Landschaft

Produktinformation

Hauptproduktbereich	5	Gestaltung Umwelt
Produktbereich	55	Natur- und Landschaftspflege
Produktgruppe	554	Naturschutz und Landschaftspflege

Produkt	5541 Naturschutz und Landschaftspflege
----------------	---

Teilergebnis- und Teilfinanzhaushalt	Ergebnis 2024	Ansatz 2025	Ansatz 2026	Planung 2027	Planung 2028	Planung 2029
	€	€	€	€	€	€
	1	2	3	4	5	6
E 2 + Zuwendungen, allgemeine Umlagen und sonstige Transfereinzahlungen 5541.41443100 Zuschüsse laufende Zwecke vom Kreis <u>Erläuterungen:</u> Für "Aktion Saubere Landschaft".	30,00 30,00	30 30	30 30	30 30	30 30	30 30
E 8 <u>Summe der laufenden Erträge aus Verwaltungstätigkeit</u>	<u>30,00</u>	<u>30</u>	<u>30</u>	<u>30</u>	<u>30</u>	<u>30</u>
E 10 - Aufwendungen für Sach- und Dienstleistungen 5541.52543200 Kostenerstattung an die Verbandsgemeinde <u>Erläuterungen:</u> Für die Bekämpfung der Herkulesstaude.	0,00 0,00	60 60	50 50	50 50	50 50	50 50
E 14 - Sonstige laufende Aufwendungen 5541.56990000 Sonst. laufende Aufwendungen	106,16 106,16	150 150	150 150	160 160	160 160	160 160
E 15 <u>Summe der laufenden Aufwendungen aus Verwaltungstätigkeit</u>	<u>106,16</u>	<u>210</u>	<u>200</u>	<u>210</u>	<u>210</u>	<u>210</u>
E 16 <u>Laufendes Ergebnis aus Verwaltungstätigkeit</u>	-76,16	-180	-170	-180	-180	-180
E 20 <u>Ordentliches Ergebnis</u>	-76,16	-180	-170	-180	-180	-180
E 23 <u>Jahresergebnis (Jahresüberschuss / Jahresfehlbetrag)</u>	-76,16	-180	-170	-180	-180	-180
F 23 <u>Saldo der ordentlichen und außerordentlichen Ein- und Auszahlungen</u>	-76,16	-180	-170	-180	-180	-180
F 34 <u>Finanzmittelüberschuss/ Finanzmittelfehlbetrag</u>	-76,16	-180	-170	-180	-180	-180

Produktinformation

Hauptproduktbereich	5	Gestaltung Umwelt
Produktbereich	55	Natur- und Landschaftspflege
Produktgruppe	554	Naturschutz und Landschaftspflege

Produktinformation

Hauptproduktbereich	5	Gestaltung Umwelt
Produktbereich	55	Natur- und Landschaftspflege
Produktgruppe	555	Land- und Forstwirtschaft, Weinbau

Produkt	5551	Kommunale Forstwirtschaft
----------------	-------------	----------------------------------

Produktbeschreibung

Pflege und Bewirtschaftung des Waldes unter Berücksichtigung gesetzlicher Vorgaben und der Ziele des Waldeigentümers

Auftragsgrundlage(n)

Landeswaldgesetz, Gemeindeordnung

Auftraggeber

Gemeinderat

Verantwortliche(r)

Ortsbürgermeister Tobias Rülke

Produktart(en)

Externes Produkt

Art der Aufgabe(n)

Pflichtaufgabe

Zielgruppen

Einwohner(innen), Bürger(innen), Waldbesitzer

Ziel(e)

Erzielung wirtschaftlichen Nutzens bei nachhaltiger Holzbewirtschaftung unter Beachtung der Schutz- und Erholungsfunktion des Waldes

Produktinformation

Hauptproduktbereich	5	Gestaltung Umwelt
Produktbereich	55	Natur- und Landschaftspflege
Produktgruppe	555	Land- und Forstwirtschaft, Weinbau

Produkt		5551 Kommunale Forstwirtschaft					
Teilergebnis- und Teilfinanzhaushalt		Ergebnis 2024 €	Ansatz 2025 €	Ansatz 2026 €	Planung 2027 €	Planung 2028 €	Planung 2029 €
		1	2	3	4	5	6
E 5	+ Privatrechtliche Leistungsentgelte	9.516,28	6.360	6.460	6.460	6.460	6.460
	5551.44110000 Erträge aus Holzverkäufen (19 % Umsatzsteuer)	6.788,41	5.300	5.400	5.400	5.400	5.400
	5551.44112000 Erträge aus Holzverkäufen (7 % Umsatzsteuer)	1.665,48	0	0	0	0	0
	5551.44120000 Pachten (keine Umsatzsteuer)	1.062,39	1.060	1.060	1.060	1.060	1.060
E 8	<u>Summe der laufenden Erträge aus Verwaltungstätigkeit</u>	<u>9.516,28</u>	<u>6.360</u>	<u>6.460</u>	<u>6.460</u>	<u>6.460</u>	<u>6.460</u>
E 10	- Aufwendungen für Sach- und Dienstleistungen	14.153,37	16.720	13.320	13.320	13.320	13.320
	5551.52542000 Betriebskostenbeitrag	1.820,00	1.820	1.820	1.820	1.820	1.820
	5551.52910000 Aufwendungen für Sachleistungen	1.965,91	3.000	700	700	700	700
	5551.52920000 Aufwendungen für Dienstleistungen	4.583,37	4.200	4.000	4.000	4.000	4.000
	5551.52929000 Aufwendungen für Dienstleistungen (Leistungsempfänger als Steuerschuldner- § 13b UStG)	1.811,30	0	0	0	0	0
	5551.52930000 Waldarbeitereinsätze	3.972,79	7.700	6.800	6.800	6.800	6.800
E 11	- Abschreibungen	415,36	420	420	350	270	270
	5551.53230000 Abschreibungen auf gezahlte Investitionszuschüsse als Nutzungsberechtigter	415,36	420	420	350	270	270
E 14	- Sonstige laufende Aufwendungen	1.685,34	1.880	1.790	1.790	1.790	1.790
	5551.56414000 Unfallversicherungen	1.458,39	1.600	1.500	1.500	1.500	1.500
	5551.56419000 Sonstige Versicherungen	20,45	30	30	30	30	30
	5551.56810000 Grundsteuer	205,62	250	260	260	260	260
	5551.56890000 Sonstige Steueraufwendungen	0,88	0	0	0	0	0
E 15	<u>Summe der laufenden Aufwendungen aus Verwaltungstätigkeit</u>	<u>16.254,07</u>	<u>19.020</u>	<u>15.530</u>	<u>15.460</u>	<u>15.380</u>	<u>15.380</u>
E 16	Laufendes Ergebnis aus Verwaltungstätigkeit	-6.737,79	-12.660	-9.070	-9.000	-8.920	-8.920
E 20	Ordentliches Ergebnis	-6.737,79	-12.660	-9.070	-9.000	-8.920	-8.920
E 23	Jahresergebnis (Jahresüberschuss / Jahresfehlbetrag)	-6.737,79	-12.660	-9.070	-9.000	-8.920	-8.920
F 23	Saldo der ordentlichen und außerordentlichen Ein- und Auszahlungen	-4.729,62	-12.240	-8.650	-8.650	-8.650	-8.650

Produktinformation

Hauptproduktbereich	5	Gestaltung Umwelt
Produktbereich	55	Natur- und Landschaftspflege
Produktgruppe	555	Land- und Forstwirtschaft, Weinbau

Teilergebnis- und Teilfinanzhaushalt		Ergebnis 2024	Ansatz 2025	Ansatz 2026	Planung 2027	Planung 2028	Planung 2029
		€	€	€	€	€	€
		1	2	3	4	5	6
F 28	– Auszahlungen für immaterielle Vermögensgegenstände	1.271,57	0	2.000	0	0	0
	5551.78420000	1.271,57	0	2.000	0	0	0
	Auszahlungen für Investitionszuschüsse Nutzungsberechtigter						
	<u>Erläuterungen:</u>						
	Anteilige Kosten für die Beschaffung von 2 Betriebsfahrzeugen sowie Betriebssägen und Container.						
F 32	<u>Summe der Auszahlungen aus Investitionstätigkeit</u>	<u>1.271,57</u>	<u>0</u>	<u>2.000</u>	<u>0</u>	<u>0</u>	<u>0</u>
F 33	Saldo der Ein- und Auszahlungen aus Investitionstätigkeit	-1.271,57	0	-2.000	0	0	0
F 34	Finanzmittelüberschuss/ Finanzmittelfehlbetrag	-6.001,19	-12.240	-10.650	-8.650	-8.650	-8.650

Produktinformation

Hauptproduktbereich	5	Gestaltung Umwelt
Produktbereich	55	Natur- und Landschaftspflege
Produktgruppe	555	Land- und Forstwirtschaft, Weinbau

Produktinformation

Hauptproduktbereich	5	Gestaltung Umwelt
Produktbereich	55	Natur- und Landschaftspflege
Produktgruppe	555	Land- und Forstwirtschaft, Weinbau

Produkt	5553	Kommunale Landwirtschaft, unbebaute Grundstücke
----------------	-------------	--

Produktbeschreibung

Wahrnehmung der sich aus den Grundstücksangelegenheiten ergebenden Rechten und Pflichten

Auftragsgrundlage(n)

Beschlüsse Gemeinderat, Verträge

Auftraggeber

Gemeinderat

Verantwortliche(r)

Ortsbürgermeister Tobias Rülke

Produktart(en)

Externes Produkt

Art der Aufgabe(n)

Pflichtaufgabe, freiwillige Aufgabe

Zielgruppen

Einwohner(innen), Bürger(innen), Vertragspartner

Ziel(e)

Sicherung der aus dem Grundbesitz zustehenden Rechte bzw. Erfüllung der sich daraus ergebenden Pflichten

Produktinformation

Hauptproduktbereich	5	Gestaltung Umwelt
Produktbereich	55	Natur- und Landschaftspflege
Produktgruppe	555	Land- und Forstwirtschaft, Weinbau

Produkt	5553 Kommunale Landwirtschaft, unbebaute Grundstücke
----------------	---

Teilergebnis- und Teilfinanzhaushalt		Ergebnis 2024	Ansatz 2025	Ansatz 2026	Planung 2027	Planung 2028	Planung 2029
		€	€	€	€	€	€
		1	2	3	4	5	6
E 5	+ Privatrechtliche Leistungsentgelte 5553.44120000 Mieten und Pachten	682,65	700	650	650	650	650
E 8	<u>Summe der laufenden Erträge aus Verwaltungstätigkeit</u>	<u>682,65</u>	<u>700</u>	<u>650</u>	<u>650</u>	<u>650</u>	<u>650</u>
E 14	- Sonstige laufende Aufwendungen 5553.56810000 Grundsteuer	189,98	200	350	350	350	350
E 15	<u>Summe der laufenden Aufwendungen aus Verwaltungstätigkeit</u>	<u>189,98</u>	<u>200</u>	<u>350</u>	<u>350</u>	<u>350</u>	<u>350</u>
E 16	Laufendes Ergebnis aus Verwaltungstätigkeit	492,67	500	300	300	300	300
E 20	Ordentliches Ergebnis	492,67	500	300	300	300	300
E 23	Jahresergebnis (Jahresüberschuss / Jahresfehlbetrag)	492,67	500	300	300	300	300
F 23	Saldo der ordentlichen und außerordentlichen Ein- und Auszahlungen	492,67	500	300	300	300	300
F 34	Finanzmittelüberschuss/ Finanzmittelfehlbetrag	492,67	500	300	300	300	300

Produktinformation

Hauptproduktbereich	5	Gestaltung Umwelt
Produktbereich	55	Natur- und Landschaftspflege
Produktgruppe	555	Land- und Forstwirtschaft, Weinbau

Produktinformation

Hauptproduktbereich	5	Gestaltung Umwelt
Produktbereich	55	Natur- und Landschaftspflege
Produktgruppe	555	Land- und Forstwirtschaft, Weinbau

Produkt	5559	Feldwege, Landwirtschaftswege, Wirtschaftswege
----------------	-------------	---

Produktbeschreibung

Bau, Ausbau und Unterhaltung von Wirtschaftswegen

Auftragsgrundlage(n)

Satzungen, Ratsbeschlüsse

Auftraggeber

Gemeinderat

Verantwortliche(r)

Ortsbürgermeister Tobias Rülke

Produktart(en)

Internes/ externes Produkt

Art der Aufgabe(n)

Pflichtaufgabe, freiwillige Aufgabe

Zielgruppen

Landwirte und sonstige Grundstücksnutzer, (Rad)Wanderer, Laufsportler, Erholungssuchende, Forstbedienstete und Waldbesitzer

Ziel(e)

Bereitstellung des Wegenetzes für die Landwirtschaft und die Freizeitnutzung sowie bedingt durch die Forstwirtschaft

Produktinformation

Hauptproduktbereich	5	Gestaltung Umwelt
Produktbereich	55	Natur- und Landschaftspflege
Produktgruppe	555	Land- und Forstwirtschaft, Weinbau

Produkt	5559 Feldwege, Landwirtschaftswege, Wirtschaftswege					
----------------	--	--	--	--	--	--

Teilergebnis- und Teilfinanzhaushalt	Ergebnis 2024	Ansatz 2025	Ansatz 2026	Planung 2027	Planung 2028	Planung 2029
	€	€	€	€	€	€
	1	2	3	4	5	6
E 2 + Zuwendungen, allgemeine Umlagen und sonstige Transfereinzahlungen	96,25	90	90	90	90	60
5559.41510000	96,25	90	90	90	90	60
Erträge aus der Auflösung von Sonderposten aus Zuwendungen						
E 8 <u>Summe der laufenden Erträge aus Verwaltungstätigkeit</u>	<u>96,25</u>	<u>90</u>	<u>90</u>	<u>90</u>	<u>90</u>	<u>60</u>
E 9 - Personal- und Versorgungsaufwendungen	226,05	0	0	0	0	0
5559.50221000	167,41	0	0	0	0	0
Vergütungen Arbeitnehmer						
5559.50320000	12,31	0	0	0	0	0
Beiträge ZVK Arbeitnehmer						
5559.50420000	46,33	0	0	0	0	0
Beiträge zur gesetzlichen Sozialversicherung Arbeitnehmer						
E 10 - Aufwendungen für Sach- und Dienstleistungen	0,00	500	500	500	500	500
5559.52338000	0,00	500	500	500	500	500
Unterhaltung Wirtschaftswege						
E 11 - Abschreibungen	320,84	330	330	330	320	210
5559.53500000	320,84	330	330	330	320	210
Abschreibungen auf das Infrastrukturvermögen						
E 15 <u>Summe der laufenden Aufwendungen aus Verwaltungstätigkeit</u>	<u>546,89</u>	<u>830</u>	<u>830</u>	<u>830</u>	<u>820</u>	<u>710</u>
E 16 <u>Laufendes Ergebnis aus Verwaltungstätigkeit</u>	<u>-450,64</u>	<u>-740</u>	<u>-740</u>	<u>-740</u>	<u>-730</u>	<u>-650</u>
E 20 <u>Ordentliches Ergebnis</u>	<u>-450,64</u>	<u>-740</u>	<u>-740</u>	<u>-740</u>	<u>-730</u>	<u>-650</u>
E 23 <u>Jahresergebnis (Jahresüberschuss / Jahresfehlbetrag)</u>	<u>-450,64</u>	<u>-740</u>	<u>-740</u>	<u>-740</u>	<u>-730</u>	<u>-650</u>
F 23 <u>Saldo der ordentlichen und außerordentlichen Ein- und Auszahlungen</u>	<u>-226,05</u>	<u>-500</u>	<u>-500</u>	<u>-500</u>	<u>-500</u>	<u>-500</u>
F 34 <u>Finanzmittelüberschuss/ Finanzmittelfehlbetrag</u>	<u>-226,05</u>	<u>-500</u>	<u>-500</u>	<u>-500</u>	<u>-500</u>	<u>-500</u>

Produktinformation

Hauptproduktbereich	5	Gestaltung Umwelt
Produktbereich	55	Natur- und Landschaftspflege
Produktgruppe	555	Land- und Forstwirtschaft, Weinbau

Produktinformation

Hauptproduktbereich	5	Gestaltung Umwelt
Produktbereich	57	Wirtschaft und Tourismus
Produktgruppe	573	Allgemeine Einrichtungen und Unternehmen

Produkt	5731	Grillhütten
----------------	-------------	--------------------

Produktbeschreibung

Errichtung und Unterhaltung der Grillhütte als Gemeinschaftsanlage zur Freizeit- und naturverträglichen Erholungsnutzung

Auftragsgrundlage(n)

Gemeindeordnung, Benutzungsordnung, Ratsbeschlüsse

Auftraggeber

Gemeinderat

Verantwortliche(r)

Ortsbürgermeister Tobias Rülke

Produktart(en)

Externes Produkt

Art der Aufgabe(n)

Freiwillige Aufgabe

Zielgruppen

Einwohner(innen), Bürger(innen), Vereinsmitglieder, Gäste, Besucher

Ziel(e)

Förderung der örtlichen Gemeinschaft, Daseinsfürsorge; Erhalt der Erholungsfunktion des Waldes, Sauberhaltung des Waldes

Produktinformation

Hauptproduktbereich	5	Gestaltung Umwelt
Produktbereich	57	Wirtschaft und Tourismus
Produktgruppe	573	Allgemeine Einrichtungen und Unternehmen

Produkt	5731 Grillhütten					
----------------	-------------------------	--	--	--	--	--

Teilergebnis- und Teilfinanzhaushalt	Ergebnis 2024	Ansatz 2025	Ansatz 2026	Planung 2027	Planung 2028	Planung 2029
	€	€	€	€	€	€
	1	2	3	4	5	6
E 2 + Zuwendungen, allgemeine Umlagen und sonstige Transfereinzahlungen	381,64	380	380	380	380	380
5731.41510000	381,64	380	380	380	380	380
Erträge aus der Auflösung von Sonderposten aus Zuwendungen						
E 4 + Öffentlich-rechtliche Leistungsentgelte	890,00	1.000	850	850	850	850
5731.43210000	890,00	1.000	850	850	850	850
Benutzungsgebühren						
E 8 <u>Summe der laufenden Erträge aus Verwaltungstätigkeit</u>	<u>1.271,64</u>	<u>1.380</u>	<u>1.230</u>	<u>1.230</u>	<u>1.230</u>	<u>1.230</u>
E 9 - Personal- und Versorgungsaufwendungen	665,66	680	900	900	900	900
5731.50221000	492,93	500	700	700	700	700
Vergütungen Arbeitnehmer						
5731.50320000	36,24	40	20	20	20	20
Beiträge ZVK Arbeitnehmer						
5731.50420000	136,49	140	180	180	180	180
Beiträge zur gesetzlichen Sozialversicherung Arbeitnehmer						
E 10 - Aufwendungen für Sach- und Dienstleistungen	165,26	1.550	1.850	1.850	1.850	1.850
5731.52200000	0,00	50	50	50	50	50
Aufwendungen für Energie, Wasser, Abwasser, Abfall						
5731.52311000	0,00	50	50	50	50	50
Unterhaltung Grundstücke						
5731.52313000	165,26	1.200	1.500	1.500	1.500	1.500
Unterhaltung Gebäude						
5731.52323000	0,00	50	50	50	50	50
Bewirtschaftung Gebäude						
5731.52380000	0,00	200	200	200	200	200
Unterhaltung von Gegenständen						
E 11 - Abschreibungen	954,10	960	960	960	960	960
5731.53400000	954,10	960	960	960	960	960
Abschreibungen auf bebaute Grundstücke						
E 14 - Sonstige laufende Aufwendungen	81,75	90	100	100	100	100
5731.56411000	81,75	90	100	100	100	100
Gebäudeversicherungen						
E 15 <u>Summe der laufenden Aufwendungen aus Verwaltungstätigkeit</u>	<u>1.866,77</u>	<u>3.280</u>	<u>3.810</u>	<u>3.810</u>	<u>3.810</u>	<u>3.810</u>
E 16 <u>Laufendes Ergebnis aus Verwaltungstätigkeit</u>	<u>-595,13</u>	<u>-1.900</u>	<u>-2.580</u>	<u>-2.580</u>	<u>-2.580</u>	<u>-2.580</u>
E 20 <u>Ordentliches Ergebnis</u>	<u>-595,13</u>	<u>-1.900</u>	<u>-2.580</u>	<u>-2.580</u>	<u>-2.580</u>	<u>-2.580</u>
E 23 <u>Jahresergebnis (Jahresüberschuss / Jahresfehlbetrag)</u>	<u>-595,13</u>	<u>-1.900</u>	<u>-2.580</u>	<u>-2.580</u>	<u>-2.580</u>	<u>-2.580</u>

Produktinformation

Hauptproduktbereich	5	Gestaltung Umwelt
Produktbereich	57	Wirtschaft und Tourismus
Produktgruppe	573	Allgemeine Einrichtungen und Unternehmen

Teilergebnis- und Teilfinanzhaushalt		Ergebnis 2024 €	Ansatz 2025 €	Ansatz 2026 €	Planung 2027 €	Planung 2028 €	Planung 2029 €
		1	2	3	4	5	6
<i>F 23</i>	<i>Saldo der ordentlichen und außerordentlichen Ein- und Auszahlungen</i>	-87,67	-1.320	-2.000	-2.000	-2.000	-2.000
<i>F 34</i>	<i>Finanzmittelüberschuss/ Finanzmittelfehlbetrag</i>	-87,67	-1.320	-2.000	-2.000	-2.000	-2.000

Produktinformation

Hauptproduktbereich	5	Gestaltung Umwelt
Produktbereich	57	Wirtschaft und Tourismus
Produktgruppe	573	Allgemeine Einrichtungen und Unternehmen

Produktinformation

Hauptproduktbereich	5	Gestaltung Umwelt
Produktbereich	57	Wirtschaft und Tourismus
Produktgruppe	573	Allgemeine Einrichtungen und Unternehmen

Produkt	5732	Dorfgemeinschaftshaus
----------------	-------------	------------------------------

Produktbeschreibung

Vorhalten und Betrieb des Dorfgemeinschaftshauses

Auftragsgrundlage(n)

Gemeindeordnung, Benutzungsordnung, Ratsbeschlüsse

Auftraggeber

Gemeinderat

Verantwortliche(r)

Ortsbürgermeister Tobias Rülke

Produktart(en)

Externes Produkt

Art der Aufgabe(n)

Freiwillige Aufgabe

Zielgruppen

Einwohner(innen), Bürger(innen), Vereinsmitglieder, Gäste, Besucher

Ziel(e)

Vorhalten von attraktiven Gemeinschaftsanlagen, Förderung des kulturellen Lebens in der Gemeinde, Stärkung der örtlichen Gemeinschaft

Produktinformation

Hauptproduktbereich	5	Gestaltung Umwelt
Produktbereich	57	Wirtschaft und Tourismus
Produktgruppe	573	Allgemeine Einrichtungen und Unternehmen

Produkt	5732 Dorfgemeinschaftshaus					
----------------	-----------------------------------	--	--	--	--	--

Teilergebnis- und Teilfinanzhaushalt	Ergebnis 2024	Ansatz 2025	Ansatz 2026	Planung 2027	Planung 2028	Planung 2029
	€	€	€	€	€	€
	1	2	3	4	5	6
E 2 + Zuwendungen, allgemeine Umlagen und sonstige Transfereinzahlungen	833,79	830	830	830	830	830
5732.41510000	833,79	830	830	830	830	830
Erträge aus der Auflösung von Sonderposten aus Zuwendungen						
E 4 + Öffentlich-rechtliche Leistungsentgelte	606,55	600	500	500	500	500
5732.43210000	606,55	600	500	500	500	500
Benutzungsgebühren						
E 5 + Privatrechtliche Leistungsentgelte	570,00	570	570	570	570	570
5732.44120000	570,00	570	570	570	570	570
Mieten und Pachten						
E 8 <u>Summe der laufenden Erträge aus Verwaltungstätigkeit</u>	<u>2.010,34</u>	<u>2.000</u>	<u>1.900</u>	<u>1.900</u>	<u>1.900</u>	<u>1.900</u>
E 9 - Personal- und Versorgungsaufwendungen	395,08	430	430	430	430	430
5732.50221000	292,55	300	300	300	300	300
Vergütungen Arbeitnehmer						
5732.50320000	21,52	30	30	30	30	30
Beiträge ZVK Arbeitnehmer						
5732.50420000	81,01	100	100	100	100	100
Beiträge zur gesetzlichen Sozialversicherung Arbeitnehmer						
E 10 - Aufwendungen für Sach- und Dienstleistungen	6.043,69	8.750	8.150	8.150	8.150	7.650
5732.52200000	4.845,72	5.250	4.650	4.650	4.650	4.650
Aufwendungen für Energie, Wasser, Abwasser, Abfall						
5732.52311000	0,00	350	350	350	350	350
Unterhaltung Grundstücke						
5732.52313000	963,31	2.500	2.500	2.500	2.500	2.000
Unterhaltung Gebäude						
5732.52323000	84,67	150	150	150	150	150
Bewirtschaftung Gebäude						
5732.52380000	149,99	500	500	500	500	500
Unterhaltung von Gegenständen						
E 11 - Abschreibungen	2.084,47	2.090	2.090	2.090	2.090	2.090
5732.53400000	2.084,47	2.090	2.090	2.090	2.090	2.090
Abschreibungen auf bebaute Grundstücke						
E 14 - Sonstige laufende Aufwendungen	957,54	1.000	900	900	900	900
5732.56340000	298,68	300	300	300	300	300
Fermeldegebühren						
5732.56411000	571,49	600	600	600	600	600
Gebäudeversicherungen						
5732.56810000	87,37	100	0	0	0	0
Grundsteuer						

Produktinformation

Hauptproduktbereich	5	Gestaltung Umwelt
Produktbereich	57	Wirtschaft und Tourismus
Produktgruppe	573	Allgemeine Einrichtungen und Unternehmen

Teilergebnis- und Teilfinanzhaushalt		Ergebnis 2024	Ansatz 2025	Ansatz 2026	Planung 2027	Planung 2028	Planung 2029
		€	€	€	€	€	€
		1	2	3	4	5	6
E 15	<u>Summe der laufenden Aufwendungen aus Verwaltungstätigkeit</u>	9.480,78	12.270	11.570	11.570	11.570	11.070
E 16	Laufendes Ergebnis aus Verwaltungstätigkeit	-7.470,44	-10.270	-9.670	-9.670	-9.670	-9.170
E 20	Ordentliches Ergebnis	-7.470,44	-10.270	-9.670	-9.670	-9.670	-9.170
E 23	Jahresergebnis (Jahresüberschuss / Jahresfehlbetrag)	-7.470,44	-10.270	-9.670	-9.670	-9.670	-9.170
F 23	Saldo der ordentlichen und außerordentlichen Ein- und Auszahlungen	-6.536,83	-9.010	-8.410	-8.410	-8.410	-7.910
F 34	Finanzmittellüberschuss/ Finanzmittelfehlbetrag	-6.536,83	-9.010	-8.410	-8.410	-8.410	-7.910

Produktinformation

Hauptproduktbereich	5	Gestaltung Umwelt
Produktbereich	57	Wirtschaft und Tourismus
Produktgruppe	573	Allgemeine Einrichtungen und Unternehmen

Produktinformation

Hauptproduktbereich	6	Zentrale Finanzleistungen
Produktbereich	61	Allgemeine Finanzwirtschaft
Produktgruppe	611	Steuern, allgemeine Zuweisungen, allgemeine Umlagen

Produkt	6111	Steuern, allgemeine Zuweisungen, allgemeine Umlagen
----------------	-------------	--

Produktbeschreibung

Abwicklung von Steuern, allgemeinen Zuweisungen und Umlagen der Ortsgemeinde

Auftragsgrundlage(n)

LFAG, GemO, GemHVO, Haushaltssatzung

Auftraggeber

Gemeinderat

Verantwortliche(r)

Ortsbürgermeister Tobias Rülke

Produktart(en)

Externes Produkt

Art der Aufgabe(n)

Pflichtaufgabe

Zielgruppen

Land Rheinland- Pfalz, Westerwaldkreis, Verbandsgemeinde, Steuerpflichtige

Ziel(e)

Sicherstellung und Stärkung kommunaler Finanzkraft, Haushaltsausgleich

Produktinformation

Hauptproduktbereich	6	Zentrale Finanzleistungen
Produktbereich	61	Allgemeine Finanzwirtschaft
Produktgruppe	611	Steuern, allgemeine Zuweisungen, allgemeine Umlagen

Produkt	6111 Steuern, allgemeine Zuweisungen, allgemeine Umlagen
----------------	---

Teilergebnis- und Teilfinanzhaushalt		Ergebnis 2024	Ansatz 2025	Ansatz 2026	Planung 2027	Planung 2028	Planung 2029
		€	€	€	€	€	€
		1	2	3	4	5	6
E 1	+ Steuern und ähnliche Abgaben	222.266,74	217.750	200.900	207.850	213.900	222.100
	6111.40110000 Grundsteuer A	1.119,68	1.100	1.100	1.050	1.050	1.050
	6111.40120000 Grundsteuer B	27.759,80	27.500	27.500	27.850	28.200	28.550
	6111.40130000 Gewerbesteuer	62.388,49	55.000	31.500	32.100	32.800	34.650
	6111.40210000 Gemeindeanteil an der Einkommensteuer	109.483,71	115.000	120.450	125.000	129.000	135.000
	6111.40220000 Gemeindeanteil an der Umsatzsteuer	4.147,88	4.100	5.050	6.000	7.000	6.000
	6111.40330000 Hundesteuer	2.913,00	2.650	2.850	2.850	2.850	2.850
	6111.40521000 Ausgleichsleistungen Familienleistungsausgleich	14.454,18	12.400	12.450	13.000	13.000	14.000
E 2	+ Zuwendungen, allgemeine Umlagen und sonstige Transfereinzahlungen	91.133,00	47.350	20.200	86.000	70.750	69.900
	6111.41111000 Schlüsselzuweisung A	91.133,00	47.350	20.200	86.000	70.750	69.900
E 8	<u>Summe der laufenden Erträge aus Verwaltungstätigkeit</u>	<u>313.399,74</u>	<u>265.100</u>	<u>221.100</u>	<u>293.850</u>	<u>284.650</u>	<u>292.000</u>
E 12	- Zuwendungen, Umlagen und sonstige Transferaufwendungen	181.062,30	183.100	188.250	193.650	197.550	201.550
	6111.54310000 Gewerbesteuerumlage	5.746,30	5.100	2.950	3.000	3.050	3.200
	6111.54421000 Kreisumlage	103.708,00	106.300	110.650	113.850	116.150	118.450
	6111.54423100 Verbandsgemeindeumlage	71.608,00	71.700	74.650	76.800	78.350	79.900
E 15	<u>Summe der laufenden Aufwendungen aus Verwaltungstätigkeit</u>	<u>181.062,30</u>	<u>183.100</u>	<u>188.250</u>	<u>193.650</u>	<u>197.550</u>	<u>201.550</u>
E 16	Laufendes Ergebnis aus Verwaltungstätigkeit	132.337,44	82.000	32.850	100.200	87.100	90.450
E 20	Ordentliches Ergebnis	132.337,44	82.000	32.850	100.200	87.100	90.450
E 23	Jahresergebnis (Jahresüberschuss / Jahresfehlbetrag)	132.337,44	82.000	32.850	100.200	87.100	90.450
F 23	Saldo der ordentlichen und außerordentlichen Ein- und Auszahlungen	129.906,97	81.100	33.150	100.200	87.100	90.450
F 34	Finanzmittelüberschuss/ Finanzmittelfehlbetrag	129.906,97	81.100	33.150	100.200	87.100	90.450

Produktinformation

Hauptproduktbereich	6	Zentrale Finanzleistungen
Produktbereich	61	Allgemeine Finanzwirtschaft
Produktgruppe	611	Steuern, allgemeine Zuweisungen, allgemeine Umlagen

Produktinformation

Hauptproduktbereich	6	Zentrale Finanzleistungen
Produktbereich	61	Allgemeine Finanzwirtschaft
Produktgruppe	612	Sonstige allgemeine Finanzwirtschaft (soweit nicht einem anderen Produkt direkt zugeordnet)

Produkt	6121	Sonstige allgemeine Finanzwirtschaft
----------------	-------------	---

Produktbeschreibung

Zinswirtschaft

Auftragsgrundlage(n)

Gemeindeordnung, Gemeindehaushaltsverordnung

Auftraggeber

Gemeinderat

Verantwortliche(r)

Ortsbürgermeister Tobias Rülke

Produktart(en)

Externes Produkt

Art der Aufgabe(n)

Pflichtaufgabe

Zielgruppen

Kreditinstitute, Gemeinderat

Ziel(e)

Optimale Zinswirtschaft

Produktinformation

Hauptproduktbereich	6	Zentrale Finanzleistungen
Produktbereich	61	Allgemeine Finanzwirtschaft
Produktgruppe	612	Sonstige allgemeine Finanzwirtschaft (soweit nicht einem anderen Produkt direkt zugeordnet)

Produkt	6121 Sonstige allgemeine Finanzwirtschaft
----------------	--

Teilergebnis- und Teilfinanzhaushalt		Ergebnis 2024	Ansatz 2025	Ansatz 2026	Planung 2027	Planung 2028	Planung 2029
		€	€	€	€	€	€
		1	2	3	4	5	6
E 7	+ Sonstige laufende Erträge	216,88	24.130	31.050	50	50	50
	6121.46220000 Säumniszuschläge	166,50	130	50	50	50	50
	6121.46611000 Erträge aus der Auflösung von Wertberichtigungen auf Forderungen	50,38	0	0	0	0	0
	6121.49100000 Entnahmen aus dem Sonderposten für Belastungen aus dem kommunalen Finanzausgleich	0,00	24.000	31.000	0	0	0
E 8	<u>Summe der laufenden Erträge aus Verwaltungstätigkeit</u>	<u>216,88</u>	<u>24.130</u>	<u>31.050</u>	<u>50</u>	<u>50</u>	<u>50</u>
E 14	- Sonstige laufende Aufwendungen	24.110,76	0	0	0	0	0
	6121.56552000 Pauschalwertberichtigung	110,76	0	0	0	0	0
	6121.59100000 Einstellungen in den Sonderposten für Belastungen aus dem kommunalen Finanzausgleich	24.000,00	0	0	0	0	0
E 15	<u>Summe der laufenden Aufwendungen aus Verwaltungstätigkeit</u>	<u>24.110,76</u>	<u>0</u>	<u>0</u>	<u>0</u>	<u>0</u>	<u>0</u>
E 16	Laufendes Ergebnis aus Verwaltungstätigkeit	-23.893,88	24.130	31.050	50	50	50
E 17	+ Zinserträge und sonstige Finanzerträge	10.173,19	3.050	2.050	1.400	1.600	1.700
	6121.47143000 Zinsen von Verbandsgemeindekasse	10.187,19	3.000	2.000	1.350	1.550	1.650
	6121.47920000 Vollverzinsung Gewerbesteuer (§ 233a AO)	-14,00	50	50	50	50	50
E 18	- Zinsaufwendungen und sonstige Finanzaufwendungen	23,00	50	50	50	50	50
	6121.57910000 Vollverzinsung Gewerbesteuer (§ 233a AO)	23,00	50	50	50	50	50
E 19	Saldo der Zins- und sonstigen Finanzerträge und -aufwendungen	10.150,19	3.000	2.000	1.350	1.550	1.650
E 20	Ordentliches Ergebnis	-13.743,69	27.130	33.050	1.400	1.600	1.700
E 23	Jahresergebnis (Jahresüberschuss / Jahresfehlbetrag)	-13.743,69	27.130	33.050	1.400	1.600	1.700
F 23	Saldo der ordentlichen und außerordentlichen Ein- und Auszahlungen	3.299,79	3.130	2.050	1.400	1.600	1.700
F 34	Finanzmittelüberschuss/ Finanzmittelfehlbetrag	3.299,79	3.130	2.050	1.400	1.600	1.700

Produktinformation

Hauptproduktbereich	6	Zentrale Finanzleistungen
Produktbereich	61	Allgemeine Finanzwirtschaft
Produktgruppe	612	Sonstige allgemeine Finanzwirtschaft (soweit nicht einem anderen Produkt direkt zugeordnet)

Produktinformation

Hauptproduktbereich	6	Zentrale Finanzleistungen
Produktbereich	62	Beteiligungen, Sondervermögen (soweit nicht einem anderen Produkt direkt zugeordnet)
Produktgruppe	626	Beteiligungen, Anteile, Wertpapiere des Anlagevermögens

Produkt	6261	Beteiligungen, Anteile, Wertpapiere des Anlagevermögens
----------------	-------------	--

Produktbeschreibung

Dividende aus den Anteilen der Westerwaldbank

Auftragsgrundlage(n)

Beschluss Gemeinderat

Auftraggeber

Gemeinderat

Verantwortliche(r)

Ortsbürgermeister Tobias Rülke

Produktart(en)

Externes Produkt

Art der Aufgabe(n)

Freiwillige Aufgabe

Zielgruppen

Westerwaldbank

Ziel(e)

Beteiligung an ortsansässiger Bank

Produktinformation

Hauptproduktbereich	6	Zentrale Finanzleistungen
Produktbereich	62	Beteiligungen, Sondervermögen (soweit nicht einem anderen Produkt direkt zugeordnet)
Produktgruppe	626	Beteiligungen, Anteile, Wertpapiere des Anlagevermögens

Produkt	6261	Beteiligungen, Anteile, Wertpapiere des Anlagevermögens
----------------	-------------	--

Teilergebnis- und Teilfinanzhaushalt		Ergebnis 2024	Ansatz 2025	Ansatz 2026	Planung 2027	Planung 2028	Planung 2029
		€	€	€	€	€	€
		1	2	3	4	5	6
E 17	+ Zinserträge und sonstige Finanzerträge	18,94	0	0	0	0	0
	6261.47400000 Erträge aus Beteiligungen	18,94	0	0	0	0	0
E 19	Saldo der Zins- und sonstigen Finanzerträge und -aufwendungen	18,94	0	0	0	0	0
E 20	Ordentliches Ergebnis	18,94	0	0	0	0	0
E 23	Jahresergebnis (Jahresüberschuss /Jahresfehlbetrag)	18,94	0	0	0	0	0
F 23	Saldo der ordentlichen und außerordentlichen Ein- und Auszahlungen	9,47	0	0	0	0	0
F 34	Finanzmittelüberschuss/ Finanzmittelfehlbetrag	9,47	0	0	0	0	0

Produktinformation

Hauptproduktbereich	6	Zentrale Finanzleistungen
Produktbereich	62	Beteiligungen, Sondervermögen (soweit nicht einem anderen Produkt direkt zugeordnet)
Produktgruppe	626	Beteiligungen, Anteile, Wertpapiere des Anlagevermögens

Investitionsplan

Übersicht der Einzelmaßnahmen

Maßnahme-Nr.:	11110001 Regional-Zukunft-Nachhaltig, RZN-Maßnahmen
	Erläuterung: Modernisierung Küche und Toilettenanlage Dorfgemeinschaftshaus.

Ein- und Auszahlungsübersicht

	Ergebnis VVJ	Ansatz VJ	Ansatz 2026	Planwert 2027	Planwert 2028	Planwert 2029	Planwert Folgejahre
	1	2	3	4	5	6	7
Einzahlungen	0,00	0	22.600	0	0	0	0
Auszahlungen	0,00	0	22.600	0	0	0	0

Investitionsobjekte Gesamt

	Ergebnis VVJ	Ansatz VJ	Ansatz 2026	Planwert 2027	Planwert 2028	Planwert 2029	Planwert Folgejahre
	1	2	3	4	5	6	7
1111.78593099 Anlage im Bau, Re- gio- nal-Zukunft-Nachhalti g, RZN-Maßnahmen	0,00	0	22.600	0	0	0	0
1111.68174399 Anzahlungen auf Zu- wendungen von der VG, Regio- nal-Zukunft-Nachhalti g, RZN-Maßnahmen	0,00	0	22.600	0	0	0	0
Saldo.	0,00	0	0	0	0	0	0

Maßnahme-Nr.: 21110001 Grundschulumlage (investiv)

Ein- und Auszahlungsübersicht

	Ergebnis VVJ	Ansatz VJ	Ansatz 2026	Planwert 2027	Planwert 2028	Planwert 2029	Planwert Folgejahre
	1	2	3	4	5	6	7
Einzahlungen	0,00	0	0	0	0	0	0
Auszahlungen	7.990,00	6.200	3.850	3.850	3.850	3.850	3.850

Investitionsobjekte Gesamt

	Ergebnis VVJ	Ansatz VJ	Ansatz 2026	Planwert 2027	Planwert 2028	Planwert 2029	Planwert Folgejahre
	1	2	3	4	5	6	7
2111.78420000 Auszahlungen für In- vestitionszuschüsse Nutzungsberechtigter	7.990,00	6.200	3.850	3.850	3.850	3.850	3.850
Saldo.	-7.990,00	-6.200	-3.850	-3.850	-3.850	-3.850	-3.850

Maßnahme-Nr.: 36550001 Investitionskostenzuschuss Erweiterung Kindergarten Unnau

Ein- und Auszahlungsübersicht

	Ergebnis VVJ	Ansatz VJ	Ansatz 2026	Planwert 2027	Planwert 2028	Planwert 2029	Planwert Folgejahre
	1	2	3	4	5	6	7
Einzahlungen	0,00	0	0	0	0	0	0
Auszahlungen	31.617,71	0	0	0	0	0	0

Investitionsobjekte Gesamt

	Ergebnis VVJ	Ansatz VJ	Ansatz 2026	Planwert 2027	Planwert 2028	Planwert 2029	Planwert Folgejahre
	1	2	3	4	5	6	7
3655.78440001 Anzahlungen auf Zu- wendungen an die Ortsgemeinde Unnau für Erweiterung Kin- dergarten	31.617,71	0	0	0	0	0	0
Saldo.	-31.617,71	0	0	0	0	0	0

Maßnahme-Nr.: 52250001 Grunderwerb zur Weiterveräußerung

Ein- und Auszahlungsübersicht

	Ergebnis VVJ	Ansatz VJ	Ansatz 2026	Planwert 2027	Planwert 2028	Planwert 2029	Planwert Folgejahre
	1	2	3	4	5	6	7
Einzahlungen	0,00	0	0	0	0	0	0
Auszahlungen	0,00	30.000	0	0	0	0	0

Investitionsobjekte Gesamt

	Ergebnis VVJ	Ansatz VJ	Ansatz 2026	Planwert 2027	Planwert 2028	Planwert 2029	Planwert Folgejahre
	1	2	3	4	5	6	7
5225.78510000 Auszahlungen für unbebaute Grund- stücke	0,00	30.000	0	0	0	0	0
Saldo.	0,00	-30.000	0	0	0	0	0

Maßnahme-Nr.:	54110001 Ausbau "Waldstraße"
	Erläuterung: Es werden noch 197.100 € an wiederkehrenden Beiträgen erwartet (siehe Maßnahme "54110099").

Ein- und Auszahlungsübersicht

	Ergebnis VVJ	Ansatz VJ	Ansatz 2026	Planwert 2027	Planwert 2028	Planwert 2029	Planwert Folgejahre
	1	2	3	4	5	6	7
Einzahlungen	0,00	0	0	30.500	0	0	0
Auszahlungen	0,00	0	0	293.300	0	0	0

Investitionsobjekte Gesamt

	Ergebnis VVJ	Ansatz VJ	Ansatz 2026	Planwert 2027	Planwert 2028	Planwert 2029	Planwert Folgejahre
	1	2	3	4	5	6	7
5411.78420000 Auszahlungen für Investitionszuschüsse Nutzungsberechtigter	0,00	0	0	35.300	0	0	0
5411.78593006 Anlage im Bau, Ausbau "Waldstraße"	0,00	0	0	258.000	0	0	0
5411.68148000 Investitionszuweisungen von sonstigen öffentlichen Sonderrechnungen	0,00	0	0	30.500	0	0	0
Saldo.	0,00	0	0	-262.800	0	0	0

Maßnahme-Nr.:	54110099 Wiederkehrende Beiträge Straßenausbau
	Erläuterung:
	2027:
	Ausbau "Waldstraße" = 197.100 €.

Ein- und Auszahlungsübersicht

	Ergebnis VVJ	Ansatz VJ	Ansatz 2026	Planwert 2027	Planwert 2028	Planwert 2029	Planwert Folgejahre
	1	2	3	4	5	6	7
Einzahlungen	0,00	0	0	197.100	0	0	0
Auszahlungen	0,00	0	0	0	0	0	0

Investitionsobjekte Gesamt

	Ergebnis VVJ	Ansatz VJ	Ansatz 2026	Planwert 2027	Planwert 2028	Planwert 2029	Planwert Folgejahre
	1	2	3	4	5	6	7
5411.68262027 Anzahlungen auf Bei- träge, WKB 2027	0,00	0	0	197.100	0	0	0
Saldo.	0,00	0	0	197.100	0	0	0

Bilanz zum 31.12.2024

Aktiva

	Stand 31.12.2023			Stand 31.12.2024		
	Zwischen- summe 1	Zwischen- summe 2	Gesamt	Zwischen- summe 1	Zwischen- summe 2	Gesamt
A1	Anlagevermögen			1.025.012,80		
A1.1		121.399,61			123.089,36	
A1.1.1	0,00			0,00		
A1.1.2	0,00			0,00		
A1.1.3	89.781,90			123.089,36		
A1.1.4	0,00			0,00		
A1.1.5	31.617,71			0,00		
A1.2		903.363,19			879.353,59	
A1.2.1	416.012,83			416.012,83		
A1.2.2	8.983,07			8.824,99		
A1.2.3	206.901,28			201.589,42		
A1.2.4	268.367,14			250.752,89		
A1.2.5	0,00			0,00		
A1.2.6	0,00			0,00		
A1.2.7	2,00			2,00		
A1.2.8	3.096,87			2.171,46		
A1.2.9	0,00			0,00		
A1.2.10	0,00			0,00		
A1.3		250,00			250,00	
A1.3.1	0,00			0,00		
A1.3.2	0,00			0,00		
A1.3.3	0,00			0,00		
A1.3.4	0,00			0,00		
A1.3.5	0,00			0,00		
A1.3.6	0,00			0,00		
A1.3.7	250,00			250,00		
A1.3.8	0,00			0,00		
A2	Umlaufvermögen			221.533,82		
A2.1		0,00			0,00	
A2.1.1	0,00			0,00		
A2.1.2	0,00			0,00		
A2.1.3	0,00			0,00		
A2.1.4	0,00			0,00		
A2.2		221.533,82			252.127,70	
A2.2.1	1.522,34			5.103,45		
A2.2.2	2.425,00			795,90		
A2.2.3	0,00			0,00		
A2.2.4	0,00			0,00		
A2.2.5	0,00			0,00		
A2.2.6	215.966,84			246.228,35		
A2.2.7	1.619,64			0,00		
A2.3		0,00			0,00	
A2.3.1	0,00			0,00		
A2.3.2	0,00			0,00		
A2.4		0,00			0,00	
A3	Ausgleichsposten für latente Steuern			0,00		
A4	Rechnungsabgrenzungsposten			0,00		
A4.1		0,00			0,00	
A4.2		0,00			0,00	
A5	Nicht durch Eigenkapital gedeckter Fehlbetrag			0,00		
Bilanzsumme	Stand 31.12.2023			Stand 31.12.2024		
			1.246.546,62			1.254.820,65

Muster 19 (zu § 47 GemHVO)

Passiva

		Stand 31.12.2023			Stand 31.12.2024		
		Zwischen- summe 1	Zwischen- summe 2	Gesamt	Zwischen- summe 1	Zwischen- summe 2	Gesamt
B1	Eigenkapital			854.676,35			894.596,47
B1.1	Kapitalrücklage		805.138,75			854.676,35	
B1.2	Sonstige Rücklagen		0,00			0,00	
B1.3	Jahresfehlbetrag / Jahresüberschuss		49.537,60			39.920,12	
B2	Sonderposten			313.827,05			320.702,97
B2.1	Sonderposten für Belastungen aus dem kommunalen Finanzausgleich		0,00			24.000,00	
B2.2	Sonderposten zum Anlagevermögen		313.827,05			296.702,97	
B2.2.1	Sonderposten aus Zuwendungen	70.223,51			67.461,80		
B2.2.2	Sonderposten aus Beiträgen und ähnlichen Entgelten	243.603,54			229.241,17		
B2.2.3	Sonderposten aus Anzahlungen für Anlagevermögen	0,00			0,00		
B2.3	Sonderposten für den Gebührenaussgleich		0,00			0,00	
B2.4	Sonderposten mit Rücklageanteil		0,00			0,00	
B2.5	Sonderposten aus Grabnutzungsentgelten		0,00			0,00	
B2.6	Sonderposten aus Anzahlungen für Grabnutzungsentgelte		0,00			0,00	
B2.7	Sonstige Sonderposten		0,00			0,00	
B3	Rückstellungen			30.580,00			27.937,00
B3.1	Rückstellungen für Pensionen und ähnliche Verpflichtungen		30.580,00			27.937,00	
B3.2	Steuerrückstellungen		0,00			0,00	
B3.3	Rückstellungen für latente Steuern		0,00			0,00	
B3.4	Sonstige Rückstellungen		0,00			0,00	
B4	Verbindlichkeiten			47.428,22			11.584,21
B4.1	Anleihen		0,00			0,00	
B4.2	Verbindlichkeiten aus Kreditaufnahmen		0,00			0,00	
B4.2.1	Verbindlichkeiten aus Kreditaufnahmen für Investitionen	0,00			0,00		
B4.2.2	Verbindlichkeiten aus Kreditaufnahmen zur Liquiditätssicherung	0,00			0,00		
B4.3	Verbindlichkeiten aus Vorgängen, die Kreditaufnahmen wirtschaftlich gleichkommen		0,00			0,00	
B4.4	Erhaltene Anzahlungen auf Bestellungen		0,00			0,00	
B4.5	Verbindlichkeiten aus Lieferungen und Leistungen		7.439,02			-869,88	
B4.6	Verbindlichkeiten aus Transferleistungen		0,00			0,00	
B4.7	Verbindlichkeiten gegenüber verbundenen Unternehmen		0,00			0,00	
B4.8	Verbindlichkeiten gegenüber Unternehmen, mit denen ein Beteiligungsverhältnis besteht		0,00			0,00	
B4.9	Verbindlichkeiten gegenüber Sondervermögen, Zweckverbänden, Anstalten des öffentlichen Rechts		0,00			0,00	
B4.10	Verbindlichkeiten gegenüber dem sonstigen öffentlichen Bereich		37.176,97			12.565,62	
B4.11	Sonstige Verbindlichkeiten		2.812,23			-111,53	
B5	Rechnungsabgrenzungsposten			35,00			0,00
Bilanzsumme		Stand 31.12.2023			Stand 31.12.2024		
		1.246.546,62			1.254.820,65		

Übersicht über den Stand der Kreditaufnahmen und ähnlicher Vorgänge				
Ifd. Nr.	Art (gem. § 47 Abs. 5 Nr. 4 GemHVO)	Stand Beginn 2025	Voraussichtlicher Stand zu Beginn 2026	Voraussichtlicher Stand zum Ende 2026
		in €		
1	Anleihen	0	0	0
2	Verbindlichkeiten aus Kreditaufnahmen für Investitionen	0	0	0
3	Verbindlichkeiten aus Kreditaufnahmen zur Liquiditätssicherung	0	0	0
4	Verbindlichkeiten aus Vorgängen, die Kreditaufnahmen wirtschaftlich gleichkommen	0	0	0
5	Summe der Kreditaufnahmen	0	0	0

Übersicht über die Entwicklung der Jahresergebnisse			
Ifd. Nr.	Ergebnis (gem. § 2 Abs. 1 Satz 1 Posten E 23 GemHVO)	Jahr	Betrag
			in €
1	5. Haushaltsvorjahr (lt. festgestelltem Jahresabschluss)	2021	166.177,34
2	4. Haushaltsvorjahr (lt. festgestelltem Jahresabschluss)	2022	-93.423,49
3	3. Haushaltsvorjahr (lt. festgestelltem Jahresabschluss)	2023	49.537,60
4	2. Haushaltsvorjahr (Rechnungsergebnis)	2024	39.920,12
5	1. Haushaltsvorjahr (Ansatz einschl. Nachträge)	2025	3.100,00
6	Haushaltsjahr (Ansatz)	2026	-30.400,00
7	Zwischensumme (Ifd. Nr.1 - 6)		134.911,57
8	1. Haushaltsfolgejahr (Planung)	2027	6.200,00
9	2. Haushaltsfolgejahr (Planung)	2028	-5.350,00
10	3. Haushaltsfolgejahr (Planung)	2029	50,00
11	Summe		135.811,57

Übersicht über die Über-/Unterdeckung im Finanzhaushalt bzw. in der Finanzrechnung						
Ifd. Nr.	Jahr	Jahr	Saldo der ordentlichen und außerordentlichen Ein- und Auszahlungen (§ 2 Abs. 1 Satz 1 Posten F 23 GemHVO)	./. planmäßige Tilgung (§ 2 Abs. 1 Satz 1 Posten F 36 GemHVO)	./. Mindest- Rückführungsbetrag gemäß Tilgungsplan (§ 2 Abs. 1 Satz 1 Posten F 45 GemHVO)	= Betrag
			in €			
1	5. Haushaltsvorjahr (lt. festgestelltem Jahresabschluss)	2021	170.486,53	0,00	0,00	170.486,53
2	4. Haushaltsvorjahr (lt. festgestelltem Jahresabschluss)	2022	-52.368,58	0,00	0,00	-52.368,58
3	3. Haushaltsvorjahr (lt. festgestelltem Jahresabschluss)	2023	15.034,21	0,00	0,00	15.034,21
4	2. Haushaltsvorjahr (Rechnungsergebnis)	2024	60.246,79	0,00	0,00	60.246,79
5	1. Haushaltsvorjahr (Ansatz einschl. Nachträge)	2025	-7.550,00	0,00	0,00	-7.550,00
6	Haushaltsjahr (Ansatz)	2026	-47.450,00	0,00	0,00	-47.450,00
7	Zwischensumme (Ifd. Nr. 1 bis 6)		138.398,95	0,00	0,00	138.398,95
8	1. Haushaltsfolgejahr (Planung)	2027	19.450,00	0,00	0,00	19.450,00
9	2. Haushaltsfolgejahr (Planung)	2028	6.550,00	0,00	0,00	6.550,00
10	3. Haushaltsfolgejahr (Planung)	2029	11.400,00	0,00	0,00	11.400,00
11	Summe		175.798,95	0,00	0,00	175.798,95

Stellenplan

A. Ortsgemeinde Bölsberg B. Sondervermögen nach Betriebszweigen C. Zusammenfassung	Besoldungs- gruppe / Entgeltgruppe	Zahl der Stellen für das Haushaltsjahr 2026	Zahl der Stellen für das Haushaltsvorjahr 2025		Stellenvermerke ² und Erläuterungen ³
			Soll	Ist ¹ (tatsächliche Besetzung) am 30.06. 2025	
A. Ortsgemeinde Bölsberg					
Teilhaushalt 1					
1. Beamte					
Summe Beamte Teilhaushalt					
2. Tariflich Beschäftigte					
	E 2	0,28	0,28	0,22	3 Gemeindearbeiter Mini-Job-Basis, + 1 gelegentlich auf Abruf
Summe tarifl. Beschäftigte Teilhaushalt		0,28	0,28	0,22	
C. Zusammenfassung					
Tarifl. Beschäftigte Ortsgemeinde Bölsberg		0,28	0,28	0,22	
Summe		0,28	0,28	0,22	

¹ Bei Abweichungen vom Soll: Angabe der Besoldungsgruppe / Entgeltgruppe.

²

³ Erläuterungen z.B. zu Planstelle, die nicht der allgemeinen Obergrenzenregelung unterliegen, oder zu wesentlichen Abweichungen gegenüber dem Stellenplan des Vorjahres.

⁴ Getrennte Darstellung nach Beamten (mit Laufbahn, Fachrichtung, Amtsbezeichnung) und nach Arbeitnehmern für jeden Teilhaushalt / Betriebszweig.

⁵ Getrennte Darstellung nach Sondervermögen und innerhalb der Sondervermögen nach Betriebszweigen.

⁶ Summendarstellung jeweils für jeden Betriebszweig, für jedes Sondervermögen und für die Sondervermögen zusammen.

Bewirtschaftungsregelungen gemäß § 4 Abs. 8 Satz 2 GemHVO

Zweckbindung - § 15 GemHVO

Es gelten die allgemeinen Bestimmungen des § 15 Abs. 1 GemHVO.
Besondere Haushaltsvermerke werden nicht angebracht.

Deckungsfähigkeit - § 16 GemHVO

Es gelten die allgemeinen Bestimmungen des § 16 Abs. 1 GemHVO.
Besondere Haushaltsvermerke werden nicht angebracht.

Übertragbarkeit - § 17 GemHVO

Es gelten die allgemeinen Bestimmungen des § 17 Abs. 1 GemHVO.
Besondere Haushaltsvermerke werden nicht angebracht.

Anhang

Finanzmittelbestand

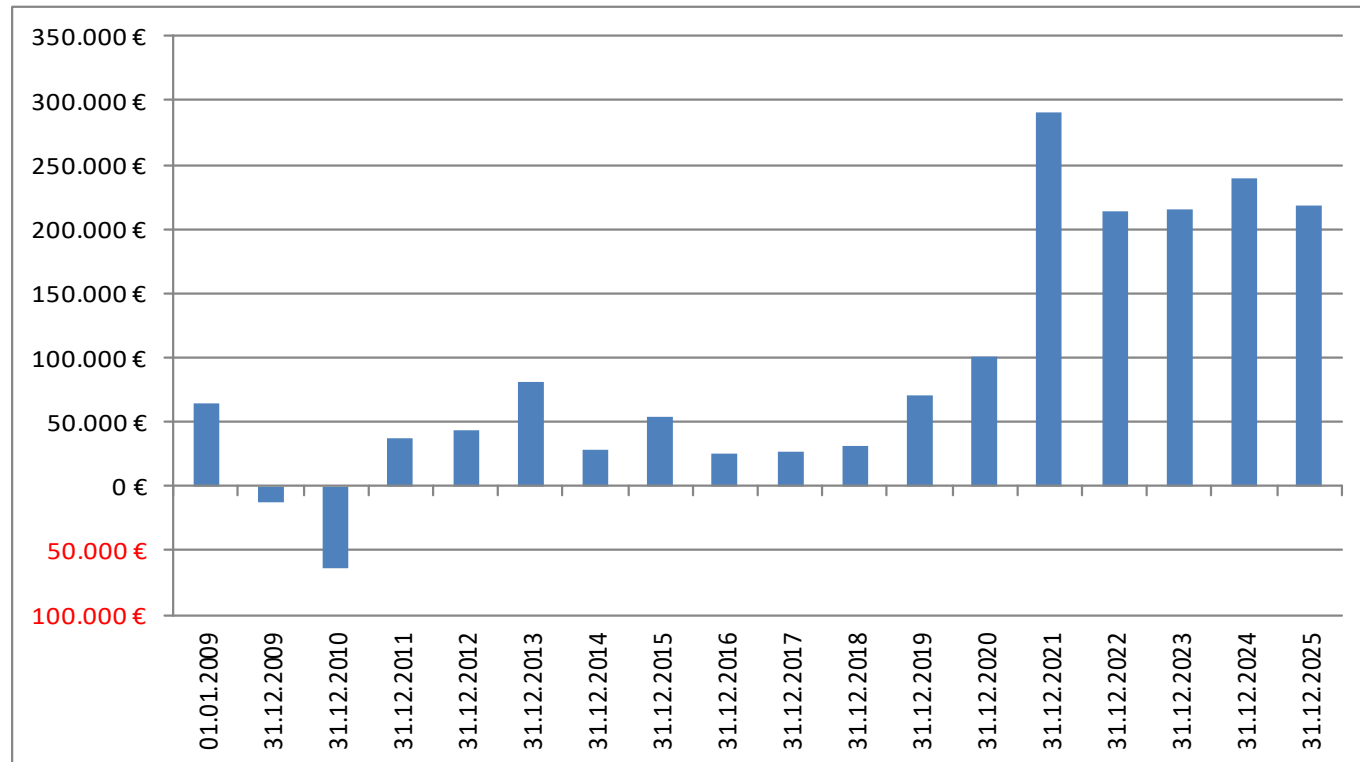

Saldo der ordentlichen und außerordentlichen Ein- und Auszahlungen

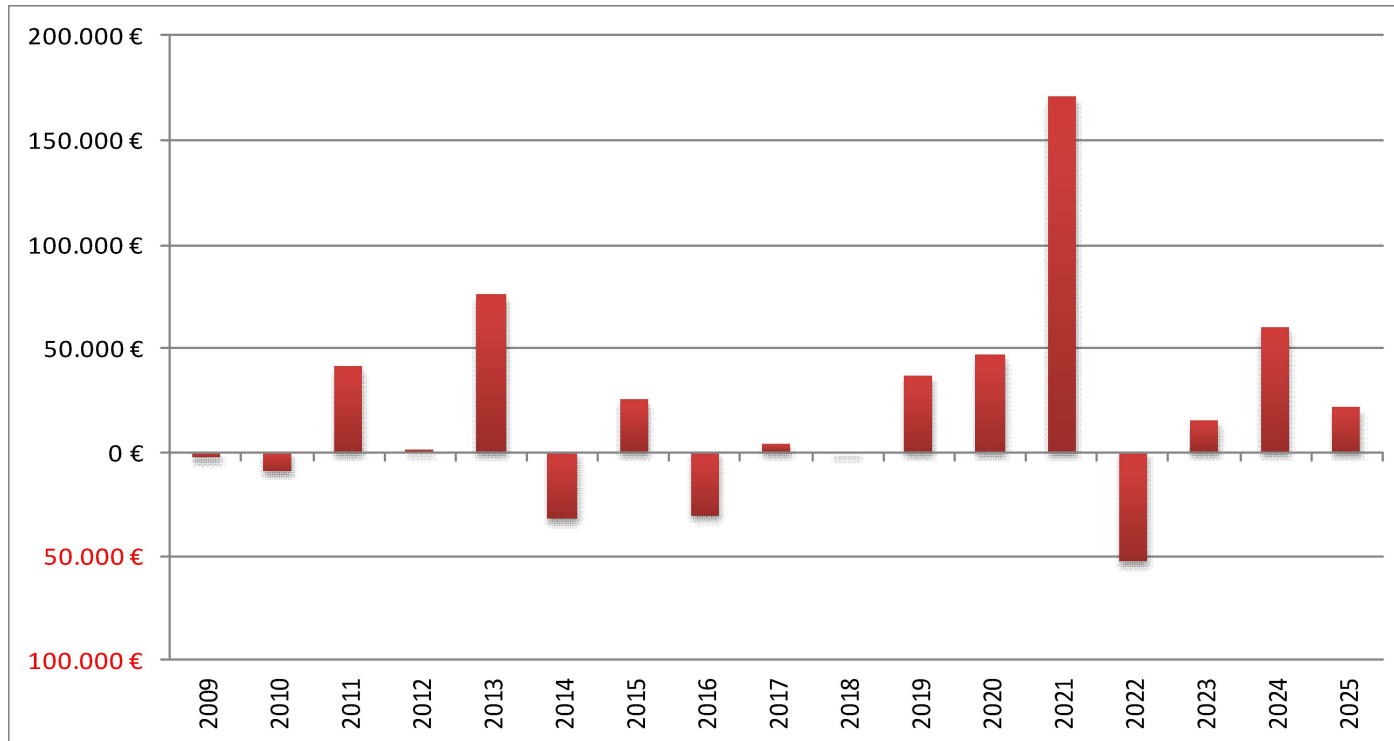

Gewerbsteuer (Finanzhaushalt)

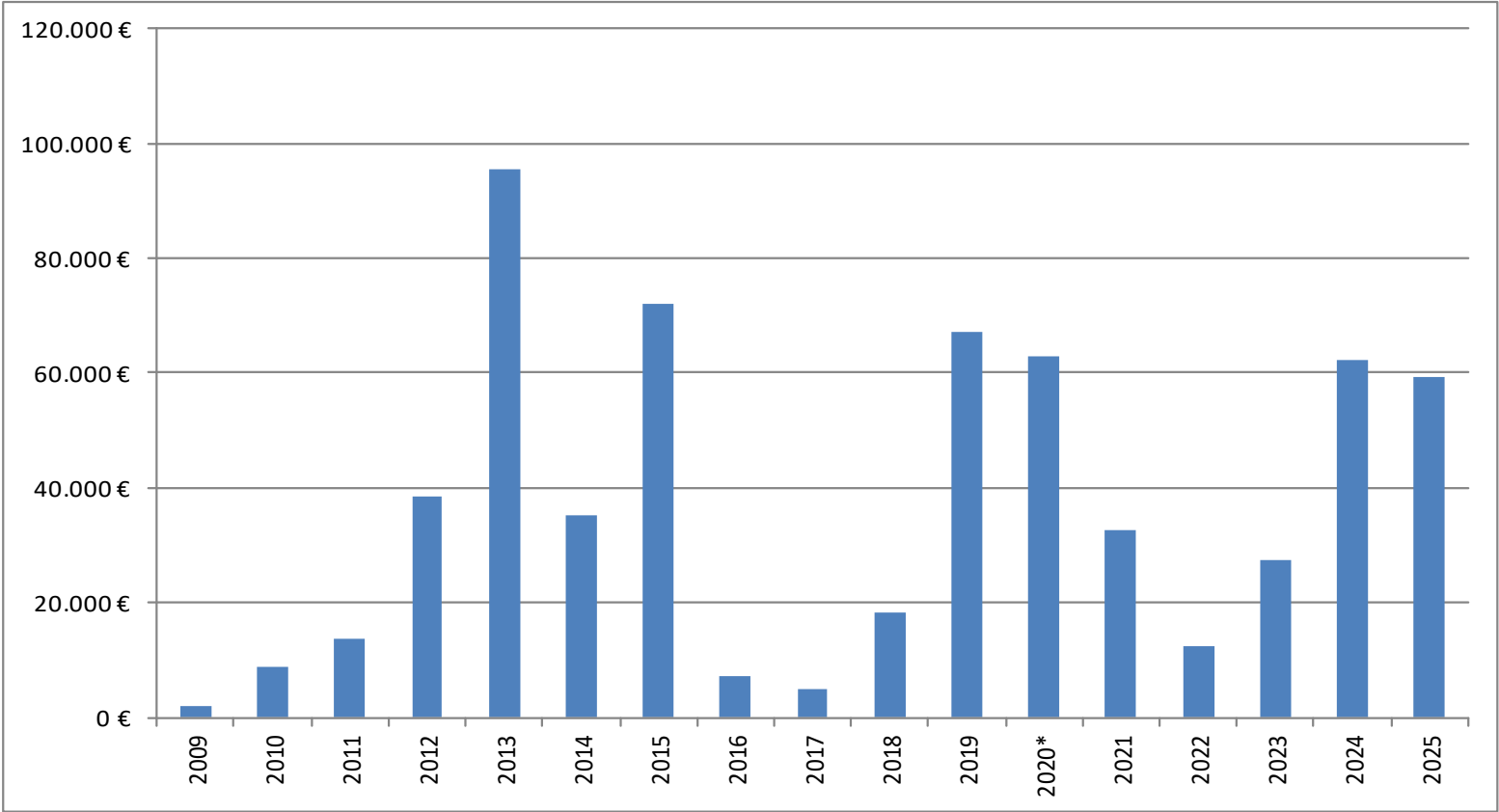

*ohne Kompensationszahlung

Grundschulumlage laufend (EH) + investiv

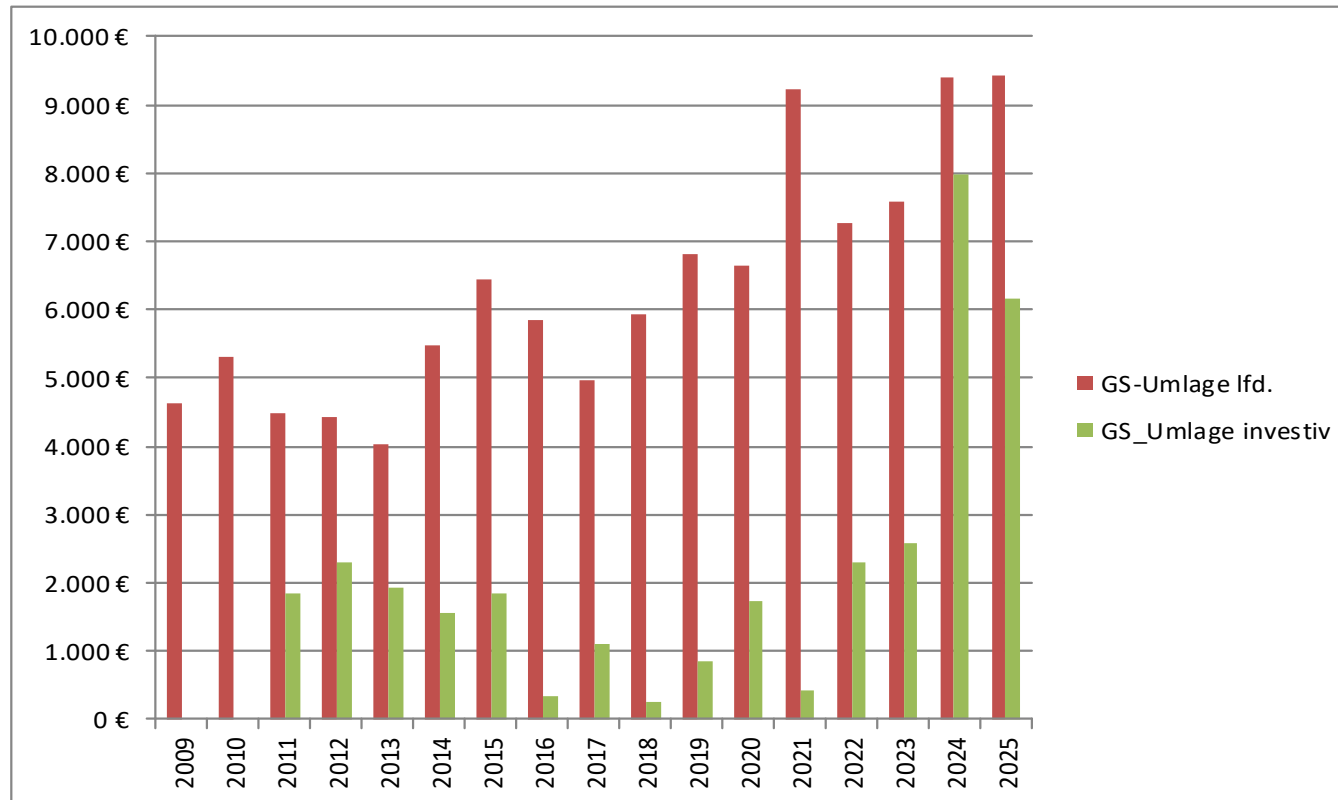

Investitionsauszahlungen

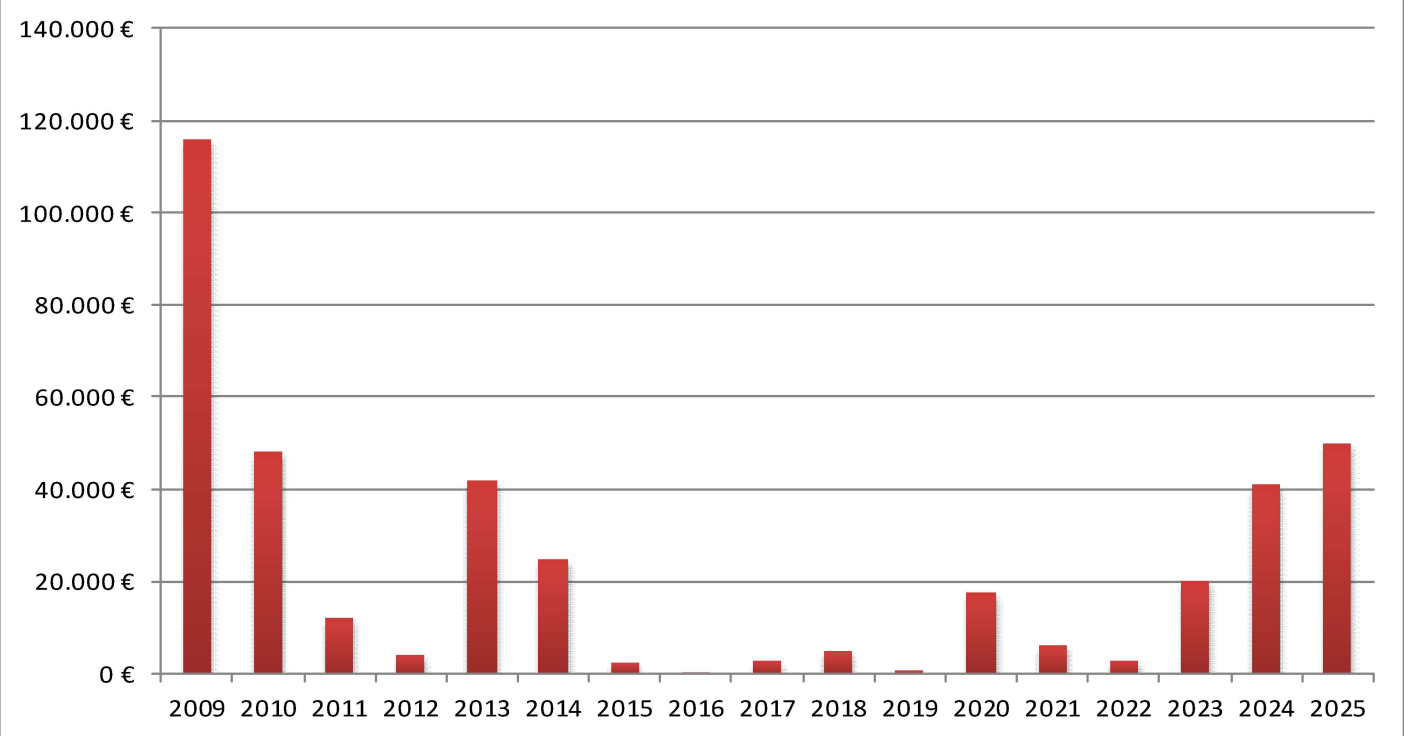

Jahresergebnisse

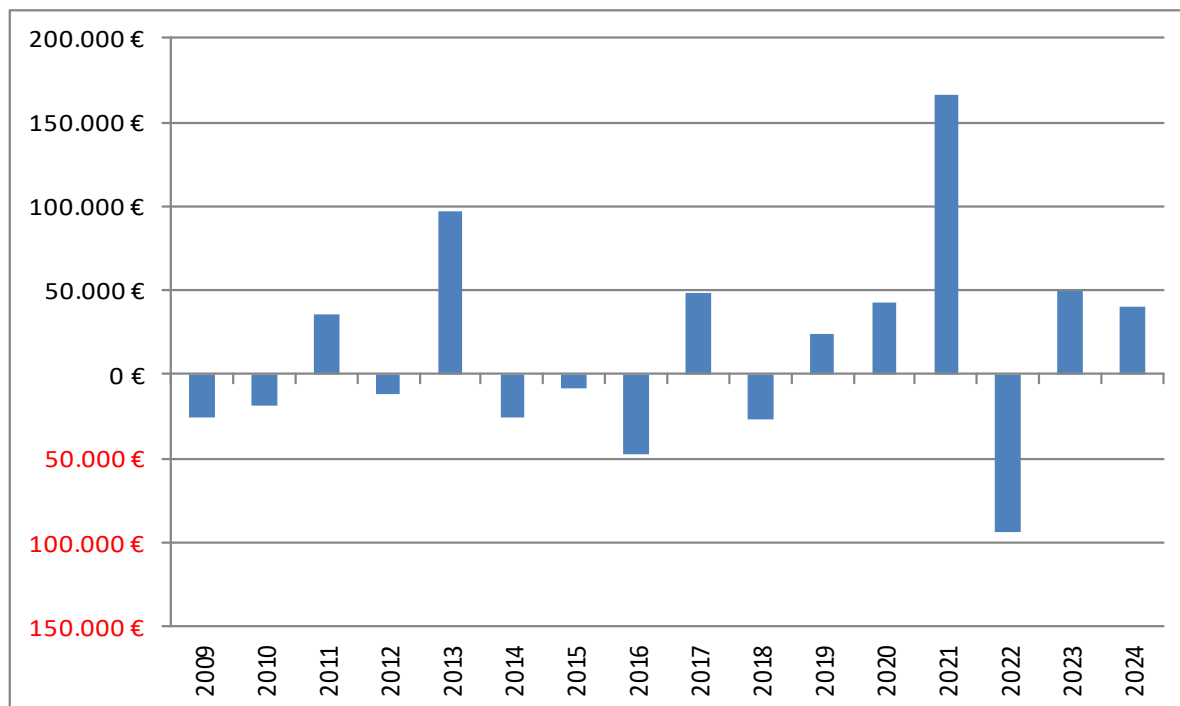

Personal- und Versorgungsauszahlungen

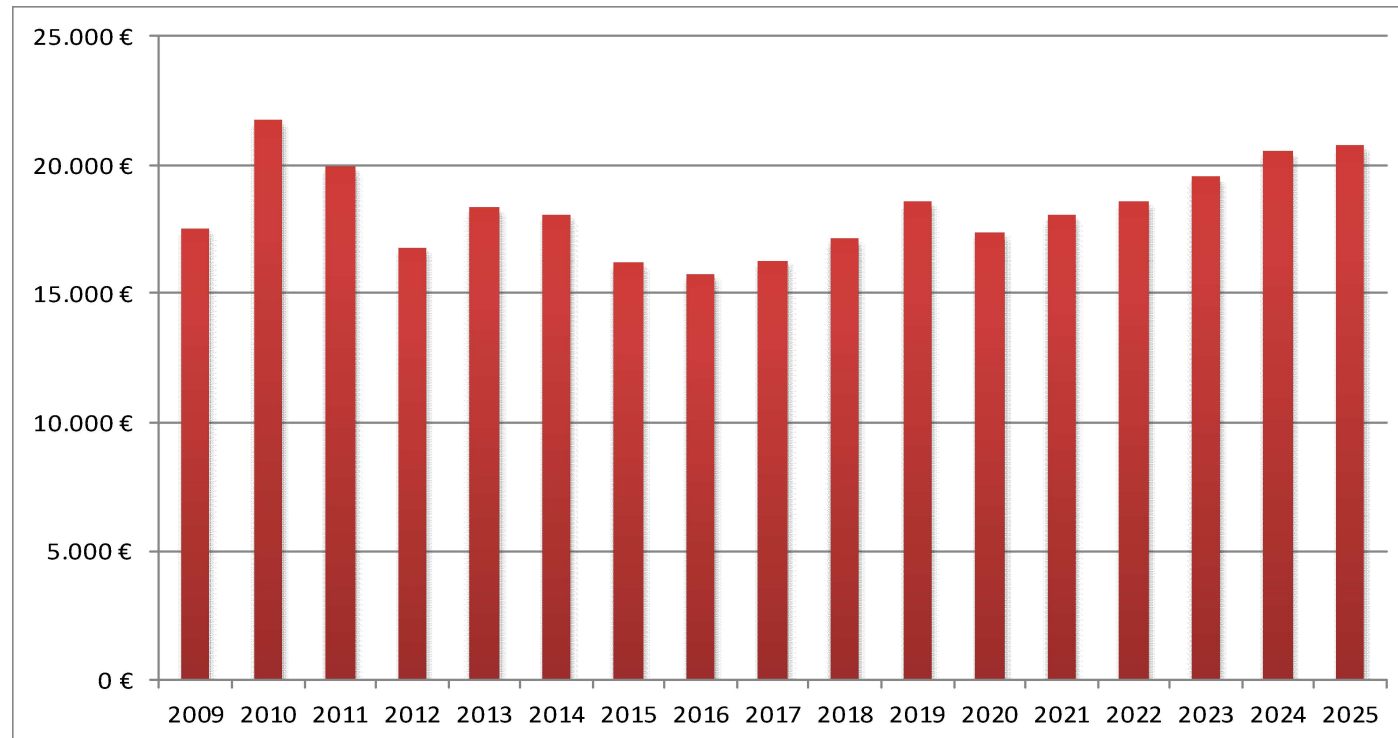

Kreis- bzw. Verbandsgemeindeumlage

