



VERBANDSGEMEINDE BAD MARIENBERG

HAUSHALTSPLAN 2026



ORTSGEMEINDE DREISBACH

Inhaltsverzeichnis

Haushaltssatzung	Seiten	1 - 3
Bestätigung nach VV Nr. 2 zu § 27 GemO	Seite	4
Vorbericht	Seiten	5 - 8
Übersicht zur Beurteilung der dauernden Leistungsfähigkeit	Seiten	9 - 10
Gesamthaushalt	Seiten	11 - 14
Übersicht über die Teilhaushalte	Seiten	15 - 20
Produktpläne	Seiten	21 - 150
Investitionsplan, Übersicht der Einzelmaßnahmen	Seiten	147 - 178
Bilanz zum 31.12.2024	Seiten	173 - 176
Übersicht über die Verbindlichkeiten	Seiten	177 - 178
Übersicht über die Entwicklung der Jahresergebnisse	Seiten	179 - 180
Übersicht über die Über-/ Unterdeckung im Finanzhaushalt bzw. in der Finanzrechnung	Seiten	181 - 182
Stellenplan	Seiten	183 - 184
Bewirtschaftungsregelungen	Seiten	185 - 186
Anhang	Seiten	187 - 202

H a u s h a l t s s a t z u n g

der Ortsgemeinde Dreisbach für das Jahr 2026 vom 10.04.2026

Der Gemeinderat hat auf Grund des § 95 Gemeindeordnung Rheinland-Pfalz in der derzeit geltenden Fassung am 27.03.2026 folgende Haushaltssatzung beschlossen:

§ 1 Ergebnis- und Finanzhaushalt

Festgesetzt werden

1. im Ergebnishaushalt

der Gesamtbetrag der Erträge auf	1.353.470 Euro
der Gesamtbetrag der Aufwendungen auf	1.138.370 Euro
Jahresüberschuss / Jahresfehlbetrag	215.100 Euro

2. im Finanzhaushalt

der Saldo der ordentlichen Ein- und Auszahlungen auf	258.100 Euro
die Einzahlungen aus Investitionstätigkeit auf	325.450 Euro
die Auszahlungen aus Investitionstätigkeit auf	278.900 Euro
der Saldo der Ein- und Auszahlungen aus Investitionstätigkeit auf	46.550 Euro
der Saldo der Ein- und Auszahlungen aus Finanzierungstätigkeit auf	-304.650 Euro

§ 2 Gesamtbetrag der vorgesehenen Kredite

Kredite zur Finanzierung von Investitionen und Investitionsförderungsmaßnahmen werden nicht veranschlagt.

§ 3 Verpflichtungsermächtigungen

Verpflichtungsermächtigungen werden nicht veranschlagt.

§ 4 Höchstbetrag der Kredite zur Liquiditätssicherung

Mittel aus der Einheitskasse werden nicht beansprucht.

5 Steuersätze

Die Steuersätze für die Gemeindesteuern werden wie folgt festgesetzt:

- Grundsteuer A	345 v. H.
- Grundsteuer B	465 v. H.
- Gewerbesteuer	380 v. H.

Die Hundesteuer beträgt für Hunde, die innerhalb des Gemeindegebietes gehalten werden

- für den ersten Hund	50,00 Euro
- für den zweiten Hund	80,00 Euro
- für jeden weiteren Hund	95,00 Euro
- für den ersten gefährlichen Hund	100,00 Euro
- für jeden weiteren gefährlichen Hund	180,00 Euro

§ 6 Eigenkapital

Der Stand des Eigenkapitals zum 31.12.2024 betrug 4.547.039,43 Euro. Der voraussichtliche Stand des Eigenkapitals zum 31.12.2025 beträgt 3.831.039,43 Euro und zum 31.12.2026 4.046.139,43 Euro.

§ 7 Über- und außerplanmäßige Aufwendungen und Auszahlungen

Erhebliche über- und außerplanmäßige Aufwendungen und Auszahlungen gemäß § 100 Abs. 1 Satz 2 GemO liegen vor, wenn im Einzelfall 5.000 Euro überschritten sind.

§ 8 Einzelveranschlagung von Investitionen und Investitionsförderungsmaßnahmen

Investitionen und Investitionsförderungsmaßnahmen oberhalb der Wertgrenze von 5.000 Euro sind einzeln im Teilfinanzhaushalt oder in einer Investitionsübersicht darzustellen, ebenso solche Investitionen und Investitionsförderungsmaßnahmen, die sich über mehrere Jahre erstrecken.

Ortsgemeinde Dreisbach
Dreisbach, 10.04.2026

Andrea Theis
Ortsbürgermeisterin

Hinweis:

Die Haushaltssatzung ist gemäß § 97 Abs. 2 GemO der Aufsichtsbehörde mit Schreiben vom 30.03.2026 angezeigt worden. Sie enthält keine genehmigungspflichtigen Teile.

Der Haushaltsplan liegt zur Einsichtnahme vom 20.04.2026 bis 28.04.2026 während der allgemeinen Dienststunden bei der Verbandsgemeindeverwaltung Bad Marienberg, Kirburger Straße 4, Zimmer 304, öffentlich aus.

In der genannten Zeit kann der Haushaltsplan auch während der Dienststunden der Ortsbürgermeisterin in Dreisbach eingesehen werden.

Der Gemeinderat hat beschlossen, den Reinertrag aus der Jagdnutzung 2026 nicht auszuzahlen; er ist im Haushaltsplan 2026 veranschlagt.

Dreisbach, 10.04.2026

Andrea Theis
Ortsbürgermeisterin

Bestätigung nach VV Nr. 2 zu § 27 GemO

1. Die Haushaltssatzung der Ortsgemeinde Dreisbach wurde am 10.04.2026 von der Ortsbürgermeisterin ausgefertigt. Sie trägt das Datum vom 10.04.2026.
2. Die Haushaltssatzung wurde in der Wochenzeitung „Wäller Blättchen“ Nr. 16 vom 17.04.2026 bekannt gemacht.
3. Der Haushaltsplan hat zu jedermanns Einsicht in der Zeit vom 20.04.2026 bis 28.04.2026 - 7 volle Werktage - öffentlich ausgelegen. Auf die Auslegung wurde durch Bekanntmachung vom 10.04.2026 im „Wäller Blättchen“ Nr. 16 vom 17.04.2026 hingewiesen (§ 8 Abs. 2 DVO zu § 27 GemO).
4. Die Satzung ist ab 01.01.2026 in Kraft getreten.

Bad Marienberg, 10.04.2026

Verbandsgemeindeverwaltung Bad Marienberg
Im Auftrag

(Schnell)

Vorbericht

Haushaltsjahr 2024

Der Jahresabschluss 2024 zeigt folgendes Bild:

Ergebnishaushalt		Finanzhaushalt	
Erträge	2.183.940,53 €	Einzahlungen	1.890.305,36 €
Aufwendungen	2.267.213,45 €	Auszahlungen	2.477.798,00 €
Jahresfehlbetrag	83.272,92 €	Veränderung des Finanzmittelbestandes	-587.492,64 €

Nach Abschluss des Haushaltsjahres 2024 hatte die Ortsgemeinde einen Finanzmittelbestand in Höhe von 1.868.716,93 €.

Detailliertere Angaben können aus dem Jahresabschluss 2024 der Ortsgemeinde Dreisbach entnommen werden.

Haushaltsjahr 2025

Der Haushaltsplan 2025 enthielt die folgenden Festsetzungen:

Ergebnishaushalt		Finanzhaushalt	
Erträge	1.696.660,00 €	Einzahlungen	1.610.980,00 €
Aufwendungen	2.412.660,00 €	Auszahlungen	3.211.980,00 €
Jahresfehlbetrag	716.000,00 €	Veränderung des Finanzmittelbestandes	-1.601.000,00 €

Aufgrund der im Laufe des Jahres eingetretenen Entwicklung kann die geplante Abnahme des Finanzmittelbestandes reduziert werden. Aus den liquiden Mitteln musste nur ein Betrag in Höhe von rund 1.386.500,00 € entnommen werden.

U.a. wurden Kosten für Investitions- bzw. Investitionsförderungsmaßnahmen nicht bzw. nicht in der veranschlagten Höhe zahlungswirksam.

Ausführlichere Angaben zu den Abweichungen im Haushaltsjahr 2025 können erst nach Erstellung des Jahresabschlusses gemacht werden.

Die Ortsgemeinde Dreisbach verfügt zum 31.12.2025 über einen Finanzmittelbestand von 482.194,43 €.

Haushaltsjahr 2026

Der Haushaltsplan 2026 enthält die folgenden Festsetzungen:

Ergebnishaushalt		Finanzhaushalt	
Erträge	1.353.470,00 €	Einzahlungen	1.618.850,00 €
Aufwendungen	1.138.370,00 €	Auszahlungen	1.314.200,00 €
Jahresüberschuss	215.100,00 €	Veränderung des Finanzmittelbestandes	+304.650,00 €

Die Finanzlage der Ortsgemeinde hat sich gegenüber dem Vorjahr deutlich verbessert.

Eine sogenannte freie Finanzspitze, die für die Beurteilung der dauernden Leistungsfähigkeit einer Gemeinde maßgeblich ist, ist nunmehr vorhanden (+ 258.100,00 € gegenüber - 1.430.000,00 € im Vorjahr).

Dies ist im Wesentlichen mit einer Verbesserung von 1.589.800,00 € beim Produkt 6111 „Steuern, allgemeine Zuweisungen, allgemeine Umlagen“ zu begründen.

Die Veränderungen hier im Einzelnen:

- in erster Linie sind hier wegen der um 63,74 % gesunkenen Umlagegrundlagen 1.034.500,00 € geringere Umlagen an Kreis bzw. Verbandsgemeinde abzuführen
- weiterhin ist in 2026 keine Finanzausgleichsumlage an das Land abzuführen (Vorjahr: 167.000,00 €)
- auch sind bei der Gewerbesteuer Mehreinzahlungen von netto= abzüglich Umlage= 348.850,00 € zu verzeichnen
- zudem kommt es bei den Gemeindeanteilen an den Gemeinschaftssteuern (25.550,00 €) sowie bei den Grundsteuern (13.700,00 €) zu höheren Einnahmen.

Auch ist eine um 57.300,00 € geringere Grundschulumlage abzuführen.

Des Weiteren kommt es im laufenden Forsthaushalt zu einer Verbesserung von 24.400,00 €.

Zudem wird bei der Sanierung des Dorfgemeinschaftshauses ein um 28.000,00 € verminderter Ansatz für die Gebäudeunterhaltung vorgesehen.

Bei den Ein- und Auszahlungen aus Investitionstätigkeit kommt es zu einem Überschuss in Höhe von 46.550,00 €. Dabei handelt es sich um folgende Maßnahmen:

Maßnahme	Einzahlungen	Auszahlungen	Finanzbedarf / Finanz- überschuss
Regional-Zukunft-Nachhaltig (RZN- Maßnahmen)	65.600,00 €	65.600,00 €	0 €
Erwerb eines Traktors für den gemeindlichen Bauhof		56.000,00 €	-56.000,00 €
Anteilige Investitionskosten im Grundschulbereich		14.950,00 €	-14.950,00 €
Investitionskostenzuschuss Umbau Kindergarten Nistertal		58.000,00 €	-58.000,00 €
Erwerb eines Spielgerätes (Spielplatz „Helleweg“)		4.000,00 €	-4.000,00 €
Erschließungsbeiträge gemeindeeigene Baugrundstücke „Vor Bettenborn“ u. „Wachtweg“		15.000,00 €	-15.000,00 €
Erschließung „Vor Bettenborn“ und „Wachtweg“	205.000,00 €	55.000,00 €	150.000,00 €
Erschließung „Zur Dornheck“	35.000,00 €		35.000,00 €
Wiederkehrende Ausbaubeiträge (2025)	12.600,00 €		12.600,00 €
Erwerb Geschwindigkeitsmessgerät		2.000,00 €	-2.000,00 €
Investitionskostenzuschuss „Forst“		5.350,00 €	-5.350,00 €
Landwirtschaftlicher Grunderwerb		3.000,00 €	-3.000,00 €
Errichtung Notfalltreffpunkt, DGH	7.250,00 €		7.250,00 €
Summe	325.450,00 €	278.900,00 €	46.550,00 €

Aufgrund der aufgezeigten Entwicklung kommt es zu einer voraussichtlichen Zunahme des Finanzmittelbestandes in Höhe von 304.650,00 €.

Die Gemeinde Dreisbach verfügt demnach zum Ende des Haushaltsjahres **2026** voraussichtlich noch über einen Finanzmittelbestand in Höhe von rund **786.850,00 €**.

Die Liquiditätsplanung gem. § 93 Absatz 5 GemO ergab keinen Bedarf für die Festsetzung eines Höchstbetrages der Verbindlichkeiten gegenüber der Verbandsgemeinde Bad Marienberg im Rahmen der Einheitskasse.

**Übersicht zur
Beurteilung der dauernden
Leistungsfähigkeit
(„Freie Finanzspitze“)**

**Übersicht zur Beurteilung der dauernden Leistungsfähigkeit
(Berechnung der sog. Freien Finanzspitze)**

lfd. Nr.	Einzahlungs- und Auszahlungsarten	Ergebnisse des Haushaltsjahres	Ansätze des Haushaltsjahres einschl. Nachträge	Ansätze des Haushaltsjahres	Planungsdaten des Haushaltsjahres	Planungsdaten des Haushaltsjahres	Planungsdaten des Haushaltsjahres																						
		2024	2025	2026	2027	2028	2029																						
in €																													
Entstehungsrechnung	1	Saldo der ordentlichen und außerordentlichen Ein- und Auszahlungen (§ 2 Abs. 1 Satz 1 Posten F 23 GemHVO)	<i>einschließlich Zinsauszahlungen für bereits genehmigte Kredite</i>		<i>einschließlich Zinsauszahlungen für bereits genehmigte Kredite und für geplante, aber noch nicht genehmigte Kredite</i>																								
			352.989,92	-1.430.000	258.100	32.800	87.100	110.550																					
	2	abzüglich Auszahlungen zur planmäßigen Tilgung von bereits genehmigten Investitionskrediten (§ 2 Abs. 1 Satz 1 Posten F 36 GemHVO)	0,00	0	0	0	0	0																					
	3	Mindest-Rückführungsbetrag gemäß Tilgungsrate	0,00	0	0	0	0	0																					
	4	Zwischensumme	352.989,92	-1.430.000	258.100	32.800	87.100	110.550																					
Verwendungsrechnung	4	abzüglich Auszahlungen zur planmäßigen Tilgung von geplanten, aber noch nicht genehmigten Investitionskrediten (§ 2 Abs. 1 Satz 1 F 36 GemHVO)	 	 	0	0	0	0																					
	6	“freie Finanzspitze“ (Ziel in allen Jahren: ≥ 0)	352.989,92	-1.430.000	258.100	32.800	87.100	110.550																					
		<table border="1" style="width: 100%;"> <tr> <td colspan="2">Endfällige Kredite</td> </tr> <tr> <td>2026</td> <td>- Betrag 0 €</td> </tr> <tr> <td>2027</td> <td>- Betrag 0 €</td> </tr> <tr> <td>2028</td> <td>- Betrag 0 €</td> </tr> <tr> <td>2029</td> <td>- Betrag 0 €</td> </tr> </table>		Endfällige Kredite		2026	- Betrag 0 €	2027	- Betrag 0 €	2028	- Betrag 0 €	2029	- Betrag 0 €	<table border="1" style="width: 100%;"> <tr> <td colspan="2">Stand der Verbindlichkeiten gegenüber der Verbandsgemeinde im Rahmen der Einheitskasse</td> </tr> <tr> <td>2026</td> <td>- Betrag 0 €</td> </tr> <tr> <td>2027</td> <td>- Betrag 0 €</td> </tr> <tr> <td>2028</td> <td>- Betrag 0 €</td> </tr> <tr> <td>2029</td> <td>- Betrag 0 €</td> </tr> </table>						Stand der Verbindlichkeiten gegenüber der Verbandsgemeinde im Rahmen der Einheitskasse		2026	- Betrag 0 €	2027	- Betrag 0 €	2028	- Betrag 0 €	2029	- Betrag 0 €
Endfällige Kredite																													
2026	- Betrag 0 €																												
2027	- Betrag 0 €																												
2028	- Betrag 0 €																												
2029	- Betrag 0 €																												
Stand der Verbindlichkeiten gegenüber der Verbandsgemeinde im Rahmen der Einheitskasse																													
2026	- Betrag 0 €																												
2027	- Betrag 0 €																												
2028	- Betrag 0 €																												
2029	- Betrag 0 €																												

Gesamthaushalt

lfd. Nr.	Ergebnis- und Finanzhaushalt	Ergebnisse	Ansätze einschl. Nachträge	Ansätze	Planungsdaten	Planungsdaten	Planungsdaten	Rechen- vorschriften	Konto- nummer
		2024	2025	2026	2027	2028	2029		
in €									
E 1	+ Steuern und ähnliche Abgaben	1.801.408,56	782.350	1.211.800	1.253.750	1.288.800	1.338.700		40
E 2	+ Zuwendungen, allgemeine Umlagen und sonstige Transfererträge	22.501,58	26.710	16.400	15.910	14.820	11.970		41
E 3	+ Erträge der sozialen Sicherung	0,00	0	0	0	0	0		42
E 4	+ Öffentlich-rechtliche Leistungsentgelte	47.383,99	45.050	42.230	42.220	35.690	33.890		43
E 5	+ Privatrechtliche Leistungsentgelte	51.490,68	50.750	46.900	46.900	46.900	46.900		441, 443-445
E 6	+ Kostenerstattungen und Kostenumlagen	100,00	100	100	0	0	0		442
E 7	+ Sonstige laufende Erträge	183.191,00	786.650	25.440	15.450	15.450	15.450		451-452, 46, 491
E 8	Summe der laufenden Erträge aus Verwaltungstätigkeit	2.106.075,81	1.691.610	1.342.870	1.374.230	1.401.660	1.446.910	Summe E 1 bis E 7	
E 9	- Personal- und Versorgungsaufwendungen	85.876,91	83.150	83.680	83.680	83.680	82.230		50-51
E 10	- Aufwendungen für Sach- und Dienstleistungen	191.751,32	285.250	235.890	266.790	224.590	221.790		52
E 11	- Abschreibungen	107.629,35	105.330	101.920	98.080	85.860	73.710		53
E 12	- Zuwendungen, Umlagen und sonstige Transferaufwendungen	1.086.853,35	1.914.050	690.800	927.200	950.150	979.400		54
E 13	- Aufwendungen der sozialen Sicherung	0,00	0	0	0	0	0		55
E 14	- Sonstige laufende Aufwendungen	795.061,52	24.680	25.880	25.480	25.480	25.480		56, 591
E 15	Summe der laufenden Aufwendungen aus Verwaltungstätigkeit	2.267.172,45	2.412.460	1.138.170	1.401.230	1.369.760	1.382.610	Summe E 9 bis E 14	
E 16	Laufendes Ergebnis aus Verwaltungstätigkeit	-161.096,64	-720.850	204.700	-27.000	31.900	64.300	E 8 .J. E 15	
E 17	+ Zinserträge und sonstige Finanzerträge	77.840,45	5.050	10.600	8.300	8.300	8.300		47
E 18	- Zinsaufwendungen und sonstige Finanzaufwendungen	41,00	200	200	200	200	200		57
E 19	Saldo der Zins- und sonstige Finanzerträge und -aufwendungen	77.799,45	4.850	10.400	8.100	8.100	8.100	E 17 .J. E 18	
E 20	Ordentliches Ergebnis	-83.297,19	-716.000	215.100	-18.900	40.000	72.400	E 16 + E 19	
	+ außerordentliche Erträge	24,27	0	0	0	0	0		499
	- außerordentliche Aufwendungen	0,00	0	0	0	0	0		599
E 21	Außerordentliches Ergebnis	24,27	0	0	0	0	0	499 .J. 599	
	Erträge aus internen Leistungsbeziehungen	0,00	0	0	0	0	0		481
	Aufwendungen aus internen Leistungsbeziehungen	0,00	0	0	0	0	0		581
E 22	Saldo aus internen Leistungsbeziehungen	0,00	0	0	0	0	0	481 .J. 581	
E 23	Jahresergebnis (Jahresüberschuss / Jahresfehlbetrag)	-83.272,92	-716.000	215.100	-18.900	40.000	72.400	Summe E 20 bis E 22	
F 23	Saldo der ordentlichen und außerordentlichen Ein- und Auszahlungen	352.989,92	-1.430.000	258.100	32.800	87.100	110.550	Summe F 20 bis F 22	
F 24	+ Einzahlungen aus Investitionszuwendungen	88.400,00	48.400	72.850	0	30.500	0		681
F 25	+ Einzahlungen aus Beiträgen und ähnlichen Entgelten	990,00	692.000	252.600	17.000	326.700	1.500		682-683
F 26	+ Sonstige Investitionseinzahlungen	0,00	0	0	0	0	0		684-689
F 27	Summe der Einzahlungen aus Investitionstätigkeit	89.390,00	740.400	325.450	17.000	357.200	1.500	Summe F 24 bis F 26	
F 28	- Auszahlungen für immaterielle Vermögensgegenstände	50.034,77	110.900	78.300	14.950	59.700	14.950		781, 784
F 29	- Auszahlungen für Sachanlagen	977.298,81	800.500	200.600	3.000	446.200	3.000		785
F 30	- Auszahlungen für Finanzanlagen	0,00	0	0	0	0	0		786
F 31	- Sonstige Investitionsauszahlungen	0,00	0	0	0	0	0		787-789
F 32	Summe der Auszahlungen aus Investitionstätigkeit	1.027.333,58	911.400	278.900	17.950	505.900	17.950	Summe F 28 bis F 31	
F 33	Saldo der Ein- und Auszahlungen aus Investitionstätigkeit	-937.943,58	-171.000	46.550	-950	-148.700	-16.450	F 27 .J. F 32	
F 34	Finanzmittelüberschuss/ -fehlbetrag	-584.953,66	-1.601.000	304.650	31.850	-61.600	94.100	F 23 + F 33	
F 35	+ Aufnahme von Investitionskrediten	0,00	0	0	0	0	0		691-692
F 36	- Tilgung von Investitionskrediten	0,00	0	0	0	0	0		791-792
F 37	Saldo der Ein- und Auszahlungen aus Investitionskrediten	0,00	0	0	0	0	0	F 35 .J. F 36	
F 38	Veränderung der Forderungen gegenüber der Verbandsgemeinden im Rahmen der Einheitskasse	584.953,66	1.601.000	-304.650	-31.850	61.600	-94.100	(695+696) .J. (795+796)	
F 39	Veränderung der Verbindlichkeiten gegenüber der Verbandsgemeinde im Rahmen der Einheitskasse	0,00	0	0	0	0	0	(693+694) .J. (793+794)	
F 40	Saldo der Ein- und Auszahlungen aus Finanzierungstätigkeit	584.953,66	1.601.000	-304.650	-31.850	61.600	-94.100	Summe F 37 bis F 39	
F 41	Saldo der durchlaufenden Gelder	-2.538,98	0	0	0	0	0	699 .J. 799	
F 42	Verwendung Finanzmittelüberschuss / Deckung Finanzmittelfehlbetrag	582.414,68	1.601.000	-304.650	-31.850	61.600	-94.100	F 40 + F 41	
F 43	Veränderung der liquiden Mittel (einschließlich durchlaufender Gelder)	-587.492,64	-1.601.000	304.650	31.850	-61.600	94.100	F 41 .J. F 38	
F 44	nachrichtlich: Ausgleich Finanzhaushalt	352.989,92	-1.430.000	258.100	32.800	87.100	110.550	F 23 .J. F 36 ³	

³ Ohne außerplanmäßige Tilgungen und Umschuldungen.

Teilhaushalte

Teilhaushalt 1 Teilhaushalt 1 Zentrale Verwaltung und sonstige Leistungen

- Dem Teilhaushalt zugeordnete Produkte:
- 1111 Verwaltungsführung
 - 1113 Öffentlichkeitsarbeit
 - 1114 Gremien
 - 1143 Bauhof
 - 2111 Grundschulumlage
 - 2622 Förderung der Musikpflege
 - 2812 Kulturförderung/ Heimatpflege / Seniorenarbeit
 - 2911 Förderung von Kirchengemeinden und sonstigen Religionsgemeinschaften
 - 3655 Kostenbeteiligung andere Kindergartenträger
 - 3661 Kinderspielplätze
 - 3662 Jugendhaus
 - 4211 Allgemeine Sportförderung
 - 5113 Dorferneuerung , Städtebauförderung
 - 5114 Umsetzung und Steuerung von Planung
 - 5221 Wohnungsbauförderung
 - 5225 Grunderwerb zur Weiterveräußerung
 - 5411 Straßen, Gehwege, ÖPNV- Anlagen und deren Ausstattung
 - 5412 Verkehrsausstattung (Straßenbeleuchtung, Verkehrszeichen)
 - 5413 Gemeindeplätze
 - 5415 Konzessionsabgaben
 - 5451 Kommunale Straßenreinigung, kommunaler Winterdienst
 - 5511 Öffentliches Grün, Landschaftsbau
 - 5521 Gewässerunterhaltung
 - 5531 Friedhofs- und Bestattungswesen
 - 5541 Naturschutz und Landschaftspflege
 - 5551 Kommunale Forstwirtschaft
 - 5553 Kommunale Landwirtschaft, unbebaute Grundstücke
 - 5559 Feldwege, Landwirtschaftswege, Wirtschaftswege
 - 5731 Grillhütten
 - 5732 Dorfgemeinschaftshaus
 - 5734 Kapelle
 - 5735 Backhaus

Teilhaushalt (1 Teilhaushalt 1 Zentrale Verwaltung und sonstige Leistungen)								Erläuterung	
lfd. Nr.	Teilergebnis- und Teilfinanzhaushalt	Ergebnisse	Ansätze einschl. Nachträge	Ansätze	Planungsdaten	Planungsdaten	Planungsdaten	Rechen-vor-schriften	Konto-n-ummer
		2024	2025	2026	2027	2028	2029		
in €									
E 1	+ Steuern und ähnliche Abgaben	0,00	0	0	0	0	0		40
E 2	+ Zuwendungen, allgemeine Umlagen und sonstige Transfereinzahlungen	22.501,58	26.710	16.400	15.910	14.820	11.970		41
E 3	+ Erträge der sozialen Sicherung	0,00	0	0	0	0	0		42
E 4	+ Öffentlich-rechtliche Leistungsentgelte	47.383,99	45.050	42.230	42.220	35.690	33.890		43
E 5	+ Privatrechtliche Leistungsentgelte	51.490,68	50.750	46.900	46.900	46.900	46.900		441, 443-445
E 6	+ Kostenerstattungen und Kostenumlagen	100,00	100	100	0	0	0		442
E 7	+ Sonstige laufende Erträge	38.032,26	14.600	25.190	15.200	15.200	15.200		451-452, 46, 491
E 8	Summe der laufenden Erträge aus Verwaltungstätigkeit	159.508,51	137.210	130.820	120.230	112.610	107.960	Summe E1 bis E7	
E 9	- Personal- und Versorgungsaufwendungen	85.876,91	83.150	83.680	83.680	83.680	82.230		50-51
E 10	- Aufwendungen für Sach- und Dienstleistungen	191.751,32	285.250	235.890	266.790	224.590	221.790		52
E 11	- Abschreibungen	107.629,35	105.330	101.920	98.080	85.860	73.710		53
E 12	- Zuwendungen, Umlagen und sonstige Transferaufwendungen	59.600,50	95.100	37.800	37.800	37.800	37.800		54
E 13	- Aufwendungen der sozialen Sicherung	0,00	0	0	0	0	0		55
E 14	- Sonstige laufende Aufwendungen	22.195,20	24.680	25.880	25.480	25.480	25.480		56, 591
E 15	Summe der laufenden Aufwendungen aus Verwaltungstätigkeit	467.053,28	593.510	485.170	511.830	457.410	441.010	Summe E 9 bis E 14	
E 16	Laufendes Ergebnis aus Verwaltungstätigkeit	-307.544,77	-456.300	-354.350	-391.600	-344.800	-333.050	E 8 J. E15	
E 17	+ Zinserträge und sonstige Finanzerträge	0,00	0	0	0	0	0		47
E 18	- Zinsaufwendungen und sonstige Finanzaufwendungen	0,00	0	0	0	0	0		57
E 19	Saldo der Zins- und sonstigen Finanzerträge und -aufwendungen	0,00	0	0	0	0	0	E 17 J. E 18	
E 20	Ordentliches Ergebnis	-307.544,77	-456.300	-354.350	-391.600	-344.800	-333.050	E 16 + E 19	
E 21	Außerordentliches Ergebnis	24,27	0	0	0	0	0	499 J. 599	
E 22	Saldo aus internen Leistungsbeziehungen	0,00	0	0	0	0	0	481 J. 581	
E 23	Jahresergebnis (Jahresüberschuss / Jahresfehlbetrag)	-307.520,50	-456.300	-354.350	-391.600	-344.800	-333.050	Summe E 20 bis E 22	
F 23	Saldo der ordentlichen und außerordentlichen Ein- und Auszahlungen	-246.691,63	-401.850	-309.300	-339.900	-297.700	-294.900	Summe F 20 bis F 22	
F 24	+ Einzahlungen aus Investitionszuwendungen	88.400,00	48.400	72.850	0	30.500	0		681

Teilhaushalt 1 Teilhaushalt 1 Zentrale Verwaltung und sonstige Leistungen

Teilhaushalt (1 Teilhaushalt 1 Zentrale Verwaltung und sonstige Leistungen)								Erläuterung	
lfd. Nr.	Teilergebnis- und Teilfinanzhaushalt	Ergebnisse	Ansätze einschl. Nachträge	Ansätze	Planungsdaten	Planungsdaten	Planungsdaten	Rechen-vor-schriften	Konto-n-ummer
		2024	2025	2026	2027	2028	2029		
in €									
F 25	+ Einzahlungen aus Beiträgen und ähnlichen Entgelten	990,00	692.000	252.600	17.000	326.700	1.500		682-683
F 26	+ Sonstige Investitionseinzahlungen	0,00	0	0	0	0	0		684-689
F 27	<u>Summe der Einzahlungen aus Investitionstätigkeit</u>	<u>89.390,00</u>	<u>740.400</u>	<u>325.450</u>	<u>17.000</u>	<u>357.200</u>	<u>1.500</u>	<u>Summe F 24 bis F 26</u>	
F 28	- Auszahlungen für immaterielle Vermögensgegenstände	50.034,77	110.900	78.300	14.950	59.700	14.950		781, 784
F 29	- Auszahlungen für Sachanlagen	977.298,81	800.500	200.600	3.000	446.200	3.000		785
F 30	- Auszahlungen für Finanzanlagen	0,00	0	0	0	0	0		786
F 31	- Sonstige Investitionsauszahlungen	0,00	0	0	0	0	0		787-789
F 32	<u>Summe der Auszahlungen aus Investitionstätigkeit</u>	<u>1.027.333,58</u>	<u>911.400</u>	<u>278.900</u>	<u>17.950</u>	<u>505.900</u>	<u>17.950</u>	<u>Summe F 28 bis F 31</u>	
F 33	Saldo der Ein- und Auszahlungen aus Investitionstätigkeit	-937.943,58	-171.000	46.550	-950	-148.700	-16.450		F 27 ./ F 32
F 34	Finanzmittelüberschuss/ Finanzmittelfehlbetrag	-1.184.635,21	-572.850	-262.750	-340.850	-446.400	-311.350		F 23 + F 33

Teilhaushalt 2 Teilhaushalt 2 Zentrale Finanzleistungen

Dem Teilhaushalt zugeordnete Produkte: 6111 Steuern, allgemeine Zuweisungen, allgemeine Umlagen
6121 Sonstige allgemeine Finanzwirtschaft

Teilhaushalt (2 Teilhaushalt 2 Zentrale Finanzleistungen)								Erläuterung	
lfd. Nr.	Teilergebnis- und Teilfinanzhaushalt	Ergebnisse	Ansätze einschl. Nachträge	Ansätze	Planungsdaten	Planungsdaten	Planungsdaten	Rechen-vor- schriften	Konto-n ummer
		2024	2025	2026	2027	2028	2029		
in €									
E 1	+ Steuern und ähnliche Abgaben	1.801.408,56	782.350	1.211.800	1.253.750	1.288.800	1.338.700		40
E 2	+ Zuwendungen, allgemeine Umlagen und sonstige Transfereinzahlungen	0,00	0	0	0	0	0		41
E 3	+ Erträge der sozialen Sicherung	0,00	0	0	0	0	0		42
E 4	+ Öffentlich-rechtliche Leistungsentgelte	0,00	0	0	0	0	0		43
E 5	+ Privatrechtliche Leistungsentgelte	0,00	0	0	0	0	0		441, 443-445
E 6	+ Kostenerstattungen und Kostenumlagen	0,00	0	0	0	0	0		442
E 7	+ Sonstige laufende Erträge	145.158,74	772.050	250	250	250	250		451-452, 46, 491
E 8	Summe der laufenden Erträge aus Verwaltungstätigkeit	1.946.567,30	1.554.400	1.212.050	1.254.000	1.289.050	1.338.950	Summe E1 bis E7	
E 9	- Personal- und Versorgungsaufwendungen	0,00	0	0	0	0	0		50-51
E 10	- Aufwendungen für Sach- und Dienstleistungen	0,00	0	0	0	0	0		52
E 11	- Abschreibungen	0,00	0	0	0	0	0		53
E 12	- Zuwendungen, Umlagen und sonstige Transferaufwendungen	1.027.252,85	1.818.950	653.000	889.400	912.350	941.600		54
E 13	- Aufwendungen der sozialen Sicherung	0,00	0	0	0	0	0		55
E 14	- Sonstige laufende Aufwendungen	772.866,32	0	0	0	0	0		56, 591
E 15	Summe der laufenden Aufwendungen aus Verwaltungstätigkeit	1.800.119,17	1.818.950	653.000	889.400	912.350	941.600	Summe E 9 bis E 14	
E 16	Laufendes Ergebnis aus Verwaltungstätigkeit	146.448,13	-264.550	559.050	364.600	376.700	397.350	E 8 ./. E15	
E 17	+ Zinserträge und sonstige Finanzerträge	77.840,45	5.050	10.600	8.300	8.300	8.300		47
E 18	- Zinsaufwendungen und sonstige Finanzaufwendungen	41,00	200	200	200	200	200		57
E 19	Saldo der Zins- und sonstigen Finanzerträge und -aufwendungen	77.799,45	4.850	10.400	8.100	8.100	8.100	E 17 ./. E 18	
E 20	Ordentliches Ergebnis	224.247,58	-259.700	569.450	372.700	384.800	405.450	E 16 + E 19	
E 21	Außerordentliches Ergebnis	0,00	0	0	0	0	0	499 ./. 599	
E 22	Saldo aus internen Leistungsbeziehungen	0,00	0	0	0	0	0	481 ./. 581	
E 23	Jahresergebnis (Jahresüberschuss / Jahresfehlbetrag)	224.247,58	-259.700	569.450	372.700	384.800	405.450	Summe E 20 bis E 22	
F 23	Saldo der ordentlichen und außerordentlichen Ein- und Auszahlungen	599.681,55	-1.028.150	567.400	372.700	384.800	405.450	Summe F 20 bis F 22	
F 24	+ Einzahlungen aus Investitionszuwendungen	0,00	0	0	0	0	0		681
F 25	+ Einzahlungen aus Beiträgen und ähnlichen Entgelten	0,00	0	0	0	0	0		682-683
F 26	+ Sonstige Investitionseinzahlungen	0,00	0	0	0	0	0		684-689
F 27	Summe der Einzahlungen aus Investitionstätigkeit	0,00	0	0	0	0	0	Summe F 24 bis F 26	
F 28	- Auszahlungen für immaterielle Vermögensgegenstände	0,00	0	0	0	0	0		781, 784
F 29	- Auszahlungen für Sachanlagen	0,00	0	0	0	0	0		785
F 30	- Auszahlungen für Finanzanlagen	0,00	0	0	0	0	0		786
F 31	- Sonstige Investitionsauszahlungen	0,00	0	0	0	0	0		787-789
F 32	Summe der Auszahlungen aus Investitionstätigkeit	0,00	0	0	0	0	0	Summe F 28 bis F 31	
F 33	Saldo der Ein- und Auszahlungen aus Investitionstätigkeit	0,00	0	0	0	0	0	F 27 ./. F 32	
F 34	Finanzmittelüberschuss/ Finanzmittelfehlbetrag	599.681,55	-1.028.150	567.400	372.700	384.800	405.450	F 23 + F 33	

Produktpläne

Produktinformation

Hauptproduktbereich	1	Zentrale Verwaltung
Produktbereich	11	Innere Verwaltung
Produktgruppe	111	Verwaltungssteuerung

Produkt	1111	Verwaltungsführung
----------------	-------------	---------------------------

Produktbeschreibung

Politische Führung, Steuerung und Repräsentation der Ortsgemeinde durch den Bürgermeister und die Beigeordneten

Auftragsgrundlage(n)

Gesetze (Gemeindeordnung), Satzungen, Beschlüsse der Gemeindegremien

Auftraggeber

Gemeindegremien

Verantwortliche(r)

Ortsbürgermeisterin Andrea Theis

Produktart(en)

Internes/ externes Produkt

Art der Aufgabe(n)

Funktionsaufgabe

Zielgruppen

Einwohner(innen), Bürger(innen), Vereinsmitglieder, Gäste, Besucher

Ziel(e)

Steuerung der Ortsgemeinde nach politischen, haushaltswirtschaftlichen und organisatorischen Grundsätzen zum Wohle der Einwohner und Bürger

Produktinformation

Hauptproduktbereich	1	Zentrale Verwaltung
Produktbereich	11	Innere Verwaltung
Produktgruppe	111	Verwaltungssteuerung

Produkt	1111 Verwaltungsführung					
----------------	--------------------------------	--	--	--	--	--

Teilergebnis- und Teilfinanzhaushalt	Ergebnis 2024	Ansatz 2025	Ansatz 2026	Planung 2027	Planung 2028	Planung 2029
	€	€	€	€	€	€
	1	2	3	4	5	6
E 4 + Öffentlich-rechtliche Leistungsentgelte	90,00	100	70	70	70	70
1111.43190000 Verwaltungsgebühren	90,00	100	70	70	70	70
E 7 + Sonstige laufende Erträge	20.437,00	450	540	550	550	550
1111.46614000 Erträge aus der Auflösung von Ehrensoldrückstellungen	20.437,00	450	540	550	550	550
E 8 <u>Summe der laufenden Erträge aus Verwaltungstätigkeit</u>	<u>20.527,00</u>	<u>550</u>	<u>610</u>	<u>620</u>	<u>620</u>	<u>620</u>
E 9 - Personal- und Versorgungsaufwendungen	23.176,17	19.700	19.850	19.850	19.850	18.400
1111.50110000 Aufwandsentschädigung Bürgermeister	11.040,00	11.050	11.050	11.050	11.050	11.050
1111.50120000 Aufwendungen für Beigeordnete	900,37	1.200	1.200	1.200	1.200	1.200
1111.50490000 Beiträge zur Sozialversicherung (Ehrenbeamte)	1.852,80	1.450	1.600	1.600	1.600	1.600
1111.50791000 Zuführung Ehrensoldrückstellungen	4.351,00	3.200	3.200	3.200	3.200	1.750
1111.51130000 Ehrensold	5.032,00	2.800	2.800	2.800	2.800	2.800
E 10 - Aufwendungen für Sach- und Dienstleistungen	1.673,02	750	500	500	500	500
1111.52380000 Unterhaltung von Gegenständen	1.673,02	750	500	500	500	500
E 12 - Zuwendungen, Umlagen und sonstige Transferaufwendungen	3.900,00	450	450	450	450	450
1111.54190000 Zuschüsse für Sonstige	3.900,00	450	450	450	450	450
E 14 - Sonstige laufende Aufwendungen	7.422,80	8.910	8.100	7.700	7.700	7.700
1111.56120000 Aus- und Fortbildung	0,00	200	200	200	200	200
1111.56131000 Fahrtkostenerstattung	466,26	500	500	500	500	500
1111.56140000 Aufwendungen für allgemeine Betreuung der Bediensteten	23,13	30	30	30	30	30
1111.56250000 Aufwendung. f. Inanspruchnahme von Rechten und Diensten	0,00	200	200	200	200	200
1111.56310000 Büromaterial	794,15	400	350	350	350	350
1111.56320000 Fachliteratur, Zeitschriften	305,92	160	150	150	150	150
1111.56330000 Porto und Versandkosten	0,00	20	20	20	20	20

Produktinformation

Hauptproduktbereich	1	Zentrale Verwaltung
Produktbereich	11	Innere Verwaltung
Produktgruppe	111	Verwaltungssteuerung

Teilergebnis- und Teilfinanzhaushalt		Ergebnis 2024	Ansatz 2025	Ansatz 2026	Planung 2027	Planung 2028	Planung 2029
		€	€	€	€	€	€
		1	2	3	4	5	6
1111.56340000	Fermeldegebühren	907,84	950	1.000	1.000	1.000	1.000
1111.56413000	Haftpflichtversicherungen	1.413,78	1.450	1.450	1.450	1.450	1.450
1111.56414000	Unfallversicherungen	599,32	600	600	600	600	600
1111.56420000	Beiträge Vereine	200,00	200	200	200	200	200
<u>Erläuterungen:</u>							
Für Förderverein evgl. Gymnasium, Lebenshilfe e.V.							
1111.56920000	Verfügungsmittel	283,09	800	800	800	800	800
1111.56930000	Ehrengaben	1.392,79	1.400	1.200	1.200	1.200	1.200
1111.56990000	Sonstige laufende Aufwendungen	1.036,52	2.000	1.400	1.000	1.000	1.000
<u>Erläuterungen:</u>							
U.a. für Aufwendungen im Zusammenhang mit den Landtagswahlen.							
E 15	<u>Summe der laufenden Aufwendungen aus Verwaltungstätigkeit</u>	<u>36.171,99</u>	<u>29.810</u>	<u>28.900</u>	<u>28.500</u>	<u>28.500</u>	<u>27.050</u>
E 16	<u>Laufendes Ergebnis aus Verwaltungstätigkeit</u>	<u>-15.644,99</u>	<u>-29.260</u>	<u>-28.290</u>	<u>-27.880</u>	<u>-27.880</u>	<u>-26.430</u>
E 20	<u>Ordentliches Ergebnis</u>	<u>-15.644,99</u>	<u>-29.260</u>	<u>-28.290</u>	<u>-27.880</u>	<u>-27.880</u>	<u>-26.430</u>
E 23	<u>Jahresergebnis (Jahresüberschuss / Jahresfehlbetrag)</u>	<u>-15.644,99</u>	<u>-29.260</u>	<u>-28.290</u>	<u>-27.880</u>	<u>-27.880</u>	<u>-26.430</u>
F 23	<u>Saldo der ordentlichen und außerordentlichen Ein- und Auszahlungen</u>	<u>-30.885,95</u>	<u>-26.510</u>	<u>-25.630</u>	<u>-25.230</u>	<u>-25.230</u>	<u>-25.230</u>
F 24	+ Einzahlungen aus Investitionszuwendungen	0,00	0	65.600	0	0	0
	1111.68174399 Anzahlungen auf Zuwendungen von der VG, Regional-Zukunft-Nachhaltig, RZN-Maßnahmen	0,00	0	65.600	0	0	0
F 27	<u>Summe der Einzahlungen aus Investitionstätigkeit</u>	<u>0,00</u>	<u>0</u>	<u>65.600</u>	<u>0</u>	<u>0</u>	<u>0</u>
F 29	- Auszahlungen für Sachanlagen	0,00	0	65.600	0	0	0
	1111.78593099 Anlage im Bau, Regional-Zukunft-Nachhaltig, RZN-Maßnahmen	0,00	0	65.600	0	0	0
F 32	<u>Summe der Auszahlungen aus Investitionstätigkeit</u>	<u>0,00</u>	<u>0</u>	<u>65.600</u>	<u>0</u>	<u>0</u>	<u>0</u>
F 34	<u>Finanzmittelüberschuss/ Finanzmittelfehlbetrag</u>	<u>-30.885,95</u>	<u>-26.510</u>	<u>-25.630</u>	<u>-25.230</u>	<u>-25.230</u>	<u>-25.230</u>

Produktinformation

Hauptproduktbereich	1	Zentrale Verwaltung
Produktbereich	11	Innere Verwaltung
Produktgruppe	111	Verwaltungssteuerung

Produkt 1111 Verwaltungsführung

Übersicht Investitions- maßnahmen	Ergebnis 2024 €	Ansatz 2025 €	Ansatz 2026 €	VE 2026 €	Planung 2027 €	Planung 2028 €	Planung 2029 €	Bisher bereit gestellt 2026 €	Gesamt Inv. 2026 €
	1	2	3	4	5	6	7	8	9
Investitionen unterhalb der festgesetzten Wertgrenze									
11110001 Regional-Zukunft-Nachhaltig, RZN-Maßnahmen									
1111.68174399 Zuschuss	0,00	0	65.600	0	0	0	0	0,00	0,00
1111.78593099 Kosten	0,00	0	65.600	0	0	0	0	0,00	0,00
= Saldo	0,00	0	0	0	0	0	0	0,00	0,00

Produktinformation

Hauptproduktbereich	1	Zentrale Verwaltung
Produktbereich	11	Innere Verwaltung
Produktgruppe	111	Verwaltungssteuerung

Produkt	1114	Gremien
----------------	-------------	----------------

Produktbeschreibung

Abwicklung der Sitzungen der Gemeindegremien

Auftragsgrundlage(n)

Gemeindeordnung, Hauptsatzung, Beschlüsse der Gemeindegremien

Auftraggeber

Gemeindegremien

Verantwortliche(r)

Ortsbürgermeisterin Andrea Theis

Produktart(en)

Internes/ externes Produkt

Art der Aufgabe(n)

Funktionsaufgabe

Zielgruppen

Bürger(innen), Mandatsträger(innen)

Ziel(e)

Einladungen sowie Beschlussvorlagen werden den Mandatsträgern rechtzeitig vor dem Sitzungstermin zugestellt; die Niederschriften werden in einem angemessenen Zeitraum (nach dem Sitzungstermin) gefertigt

Produktinformation

Hauptproduktbereich	1	Zentrale Verwaltung
Produktbereich	11	Innere Verwaltung
Produktgruppe	111	Verwaltungssteuerung

Produkt	1114 Gremien
----------------	---------------------

Teilergebnis- und Teilfinanzhaushalt		Ergebnis 2024	Ansatz 2025	Ansatz 2026	Planung 2027	Planung 2028	Planung 2029
		€	€	€	€	€	€
		1	2	3	4	5	6
E 9	- Personal- und Versorgungsaufwendungen 1114.50140000 Sitzungsgelder	744,00	750	750	750	750	750
E 15	<u>Summe der laufenden Aufwendungen aus Verwaltungstätigkeit</u>	<u>744,00</u>	<u>750</u>	<u>750</u>	<u>750</u>	<u>750</u>	<u>750</u>
E 16	Laufendes Ergebnis aus Verwaltungstätigkeit	-744,00	-750	-750	-750	-750	-750
E 20	Ordentliches Ergebnis	-744,00	-750	-750	-750	-750	-750
E 23	Jahresergebnis (Jahresüberschuss / Jahresfehlbetrag)	-744,00	-750	-750	-750	-750	-750
F 23	Saldo der ordentlichen und außerordentlichen Ein- und Auszahlungen	-744,00	-750	-750	-750	-750	-750
F 34	Finanzmittelüberschuss/ Finanzmittelfehlbetrag	-744,00	-750	-750	-750	-750	-750

Produktinformation

Hauptproduktbereich	1	Zentrale Verwaltung
Produktbereich	11	Innere Verwaltung
Produktgruppe	111	Verwaltungssteuerung

Produktinformation

Hauptproduktbereich	1	Zentrale Verwaltung
Produktbereich	11	Innere Verwaltung
Produktgruppe	114	Zentrale Dienste

Produkt	1143	Bauhof
----------------	-------------	---------------

Produktbeschreibung

Vorhalten des Bauhofs als Regiebetrieb zur Unterhaltung der Gebäude, Straßen, Plätze und Grünanlagen im Auftrag für andere Produkte

Auftragsgrundlage(n)

Ratsbeschlüsse

Auftraggeber

Gemeinderat

Verantwortliche(r)

Ortsbürgermeisterin Andrea Theis

Produktart(en)

Internes/ externes Produkt

Art der Aufgabe(n)

Funktionsaufgabe

Zielgruppen

Nutzer der Einrichtungen, andere Organisationseinheiten der Gemeinde

Ziel(e)

Kostengünstige, kundenorientierte und effektive Aufgabenerledigung

Produktinformation

Hauptproduktbereich	1	Zentrale Verwaltung
Produktbereich	11	Innere Verwaltung
Produktgruppe	114	Zentrale Dienste

Produkt		1143 Bauhof					
Teilergebnis- und Teilfinanzhaushalt		Ergebnis 2024	Ansatz 2025	Ansatz 2026	Planung 2027	Planung 2028	Planung 2029
		€	€	€	€	€	€
		1	2	3	4	5	6
E 6	+ Kostenerstattungen und Kostenumlagen	100,00	100	100	0	0	0
	1143.44251000 Kostenerstattungen von privaten Unternehmen	100,00	100	100	0	0	0
E 7	+ Sonstige laufende Erträge	0,00	0	10.000	0	0	0
	1143.46113100 Erträge aus der Veräußerung von beweglichen Vermögensgegenständen über 1.000 € netto (Fahrzeuge) <u>Erläuterungen:</u> Erlös Verkauf "alter" Gemeindetraktor.	0,00	0	10.000	0	0	0
E 8	<u>Summe der laufenden Erträge aus Verwaltungstätigkeit</u>	<u>100,00</u>	<u>100</u>	<u>10.100</u>	<u>0</u>	<u>0</u>	<u>0</u>
E 10	- Aufwendungen für Sach- und Dienstleistungen	10.515,36	6.150	7.450	7.450	7.450	7.450
	1143.52313000 Unterhaltung Gebäude	178,50	150	150	150	150	150
	1143.52351000 Wartungs- und Instandsetzungskosten (KFZ)	7.240,73	2.500	4.000	4.000	4.000	4.000
	1143.52352000 Betriebs- und Schmierstoffe (KFZ)	1.246,72	1.500	1.300	1.300	1.300	1.300
	1143.52380000 Unterhaltung von Gegenständen <u>Erläuterungen:</u> U.a. für Feuerlöscher.	1.849,41	2.000	2.000	2.000	2.000	2.000
E 11	- Abschreibungen	4.613,92	4.620	3.980	1.750	1.100	820
	1143.53810000 Abschreibungen auf Fahrzeuge	3.608,92	3.610	2.970	900	460	180
	1143.53850000 Abschreibungen auf Betriebs- und Geschäftsausstattung	1.005,00	1.010	1.010	850	640	640
E 14	- Sonstige laufende Aufwendungen	981,01	1.050	1.000	1.000	1.000	1.000
	1143.56131000 Fahrtkostenerstattung	0,00	50	50	50	50	50
	1143.56150000 Dienst- und Schutzkleidung	402,18	400	350	350	350	350
	1143.56412000 Kfz-Versicherungen	392,83	400	400	400	400	400
	1143.56820000 Kraftfahrzeugsteuer	186,00	200	200	200	200	200
E 15	<u>Summe der laufenden Aufwendungen aus Verwaltungstätigkeit</u>	<u>16.110,29</u>	<u>11.820</u>	<u>12.430</u>	<u>10.200</u>	<u>9.550</u>	<u>9.270</u>
E 16	Laufendes Ergebnis aus Verwaltungstätigkeit	-16.010,29	-11.720	-2.330	-10.200	-9.550	-9.270
E 20	Ordentliches Ergebnis	-16.010,29	-11.720	-2.330	-10.200	-9.550	-9.270

Produktinformation

Hauptproduktbereich	1	Zentrale Verwaltung
Produktbereich	11	Innere Verwaltung
Produktgruppe	114	Zentrale Dienste

Teilergebnis- und Teilfinanzhaushalt		Ergebnis 2024	Ansatz 2025	Ansatz 2026	Planung 2027	Planung 2028	Planung 2029
		€	€	€	€	€	€
		1	2	3	4	5	6
E 23	Jahresergebnis (Jahresüberschuss / Jahresfehlbetrag)	-16.010,29	-11.720	-2.330	-10.200	-9.550	-9.270
F 23	Saldo der ordentlichen und außerordentlichen Ein- und Auszahlungen	-11.732,91	-7.100	-8.350	-8.450	-8.450	-8.450
F 29	– Auszahlungen für Sachanlagen	0,00	0	56.000	0	0	0
	1143.78560000	0,00	0	56.000	0	0	0
	Auszahlungen für Fahrzeuge, Maschinen und technische Anlagen						
F 32	<u>Summe der Auszahlungen aus Investitionstätigkeit</u>	0,00	0	56.000	0	0	0
F 33	Saldo der Ein- und Auszahlungen aus Investitionstätigkeit	0,00	0	-56.000	0	0	0
F 34	Finanzmittelüberschuss/ Finanzmittelfehlbetrag	-11.732,91	-7.100	-64.350	-8.450	-8.450	-8.450

Produktinformation

Hauptproduktbereich	1	Zentrale Verwaltung
Produktbereich	11	Innere Verwaltung
Produktgruppe	114	Zentrale Dienste

Produkt 1143 Bauhof

Übersicht Investitionsmaßnahmen	Ergebnis 2024 €	Ansatz 2025 €	Ansatz 2026 €	VE 2026 €	Planung 2027 €	Planung 2028 €	Planung 2029 €	Bisher bereit gestellt 2026 €	Gesamt Inv. 2026 €
	1	2	3	4	5	6	7	8	9
Investitionen unterhalb der festgesetzten Wertgrenze									
11430001 Erwerb Fahrzeuge									
1143.78560000 Traktor	0,00	0	56.000	0	0	0	0	0,00	0,00
= Saldo	0,00	0	-56.000	0	0	0	0	0,00	0,00

Produktinformation

Hauptproduktbereich	2	Schule und Kultur
Produktbereich	21	Schulträgeraufgaben - allgemeinbildende Schulen
Produktgruppe	211	Grundschulen (§ 9 Abs. 3 Nr. 1 SchulG)

Produkt	2111	Grundschulumlage
----------------	-------------	-------------------------

Produktbeschreibung

Abwicklung der Grundschulumlage

Auftragsgrundlage(n)

§ 26 Ans. 2 LFAG

Auftraggeber

Land Rheinland-Pfalz, Gremien der Verbandsgemeinde

Verantwortliche(r)

Ortsbürgermeisterin Andrea Theis

Produktart(en)

Internes/ externes Produkt

Art der Aufgabe(n)

Funktionsaufgabe

Zielgruppen

Verbandsgemeinde Bad Marienberg

Ziel(e)

Sicherung einer angemessenen Finanzausstattung der Grundschulen in der Verbandsgemeinde Bad Marienberg.

Produktinformation

Hauptproduktbereich	2	Schule und Kultur
Produktbereich	21	Schulträgeraufgaben - allgemeinbildende Schulen
Produktgruppe	211	Grundschulen (§ 9 Abs. 3 Nr. 1 SchulG)

Produkt		2111 Grundschulumlage					
Teilergebnis- und Teilfinanzhaushalt		Ergebnis 2024 €	Ansatz 2025 €	Ansatz 2026 €	Planung 2027 €	Planung 2028 €	Planung 2029 €
		1	2	3	4	5	6
E 11	- Abschreibungen 2111.53230000 Abschreibungen auf gezahlte Investitionszuschüsse als Nutzungsberechtigter	5.430,03 5.430,03	5.920 5.920	7.380 7.380	7.380 7.380	7.380 7.380	7.380 7.380
E 12	- Zuwendungen, Umlagen und sonstige Transferaufwendungen 2111.54143000 Grundschulumlage	47.900,50 47.900,50	93.850 93.850	36.550 36.550	36.550 36.550	36.550 36.550	36.550 36.550
E 15	Summe der laufenden Aufwendungen aus Verwaltungstätigkeit	53.330,53	99.770	43.930	43.930	43.930	43.930
E 16	Laufendes Ergebnis aus Verwaltungstätigkeit	-53.330,53	-99.770	-43.930	-43.930	-43.930	-43.930
E 20	Ordentliches Ergebnis	-53.330,53	-99.770	-43.930	-43.930	-43.930	-43.930
E 23	Jahresergebnis (Jahresüberschuss / Jahresfehlbetrag)	-53.330,53	-99.770	-43.930	-43.930	-43.930	-43.930
F 23	Saldo der ordentlichen und außerordentlichen Ein- und Auszahlungen	-47.900,50	-93.850	-36.550	-36.550	-36.550	-36.550
F 28	- Auszahlungen für immaterielle Vermögensgegenstände 2111.78420000 Auszahlungen für Investitionszuschüsse Nutzungsberechtigter	36.718,00 36.718,00	38.900 38.900	14.950 14.950	14.950 14.950	14.950 14.950	14.950 14.950
F 32	Summe der Auszahlungen aus Investitionstätigkeit	36.718,00	38.900	14.950	14.950	14.950	14.950
F 33	Saldo der Ein- und Auszahlungen aus Investitionstätigkeit	-36.718,00	-38.900	-14.950	-14.950	-14.950	-14.950
F 34	Finanzmittelüberschuss/ Finanzmittelfehlbetrag	-84.618,50	-132.750	-51.500	-51.500	-51.500	-51.500

Produktinformation

Hauptproduktbereich	2	Schule und Kultur
Produktbereich	21	Schulträgeraufgaben - allgemeinbildende Schulen
Produktgruppe	211	Grundschulen (§ 9 Abs. 3 Nr. 1 SchulG)

Produkt 2111 Grundschulumlage

Übersicht Investitionsmaßnahmen	Ergebnis 2024	Ansatz 2025	Ansatz 2026	VE 2026	Planung 2027	Planung 2028	Planung 2029	Bisher bereitgestellt 2026	Gesamt Inv. 2026
	€	€	€	€	€	€	€	€	€
	1	2	3	4	5	6	7	8	9
Investitionen unterhalb der festgesetzten Wertgrenze									
21110001 Grundschulumlage (investiv)									
2111.78420000	36.718,00	38.900	14.950	0	14.950	14.950	14.950	0,00	0,00
= Saldo	-36.718,00	-38.900	-14.950	0	-14.950	-14.950	-14.950	0,00	0,00

Produktinformation

Hauptproduktbereich	2	Schule und Kultur
Produktbereich	26	Theater, Musikpflege, Musikschulen
Produktgruppe	262	Musikpflege (ohne Musikschulen)

Produkt	2622	Förderung der Musikpflege
----------------	-------------	----------------------------------

Produktbeschreibung

Zuwendung an den Mandolinenclub

Auftragsgrundlage(n)

Beschluss des Gemeinderats

Auftraggeber

Gemeinderat

Verantwortliche(r)

Ortsbürgermeisterin Andrea Theis

Produktart(en)

Externes Produkt

Art der Aufgabe(n)

Freiwillige Aufgabe

Zielgruppen

Mandolinenclub

Ziel(e)

Dorfgemeinschaft stärken und Förderung des Engagements in Vereinen

Produktinformation

Hauptproduktbereich	2	Schule und Kultur
Produktbereich	26	Theater, Musikpflege, Musikschulen
Produktgruppe	262	Musikpflege (ohne Musikschulen)

Produkt	2622 Förderung der Musikpflege
----------------	---------------------------------------

Teilergebnis- und Teilfinanzhaushalt		Ergebnis 2024	Ansatz 2025	Ansatz 2026	Planung 2027	Planung 2028	Planung 2029
		€	€	€	€	€	€
		1	2	3	4	5	6
E 12	- Zuwendungen, Umlagen und sonstige Transferaufwendungen 2622.54190000 Zuschüsse an Sonstige <u>Erläuterungen:</u> Für Mandolinenclub.	100,00	100	100	100	100	100
		100,00	100	100	100	100	100
E 15	<u>Summe der laufenden Aufwendungen aus Verwaltungstätigkeit</u>	<u>100,00</u>	<u>100</u>	<u>100</u>	<u>100</u>	<u>100</u>	<u>100</u>
E 16	Laufendes Ergebnis aus Verwaltungstätigkeit	-100,00	-100	-100	-100	-100	-100
E 20	Ordentliches Ergebnis	-100,00	-100	-100	-100	-100	-100
E 23	Jahresergebnis (Jahresüberschuss / Jahresfehlbetrag)	-100,00	-100	-100	-100	-100	-100
F 23	Saldo der ordentlichen und außerordentlichen Ein- und Auszahlungen	-100,00	-100	-100	-100	-100	-100
F 34	Finanzmittelüberschuss/ Finanzmittelfehlbetrag	-100,00	-100	-100	-100	-100	-100

Produktinformation

Hauptproduktbereich	2	Schule und Kultur
Produktbereich	26	Theater, Musikpflege, Musikschulen
Produktgruppe	262	Musikpflege (ohne Musikschulen)

Produktinformation

Hauptproduktbereich	2	Schule und Kultur
Produktbereich	28	Heimat- und sonstige Kulturpflege
Produktgruppe	281	Heimat- und sonstige Kulturpflege

Produkt	2812	Kulturförderung/ Heimatpflege / Seniorenarbeit
----------------	-------------	---

Produktbeschreibung

Unterstützung Dritter bei kulturellen Veranstaltungen, Maßnahmen der Heimatpflege und Seniorenarbeit

Auftragsgrundlage(n)

Beschlüsse des Gemeinderates

Auftraggeber

Gemeinderat

Verantwortliche(r)

Ortsbürgermeisterin Andrea Theis

Produktart(en)

Externes Produkt

Art der Aufgabe(n)

Freiwillige Aufgabe

Zielgruppen

Katholische Frauengemeinschaften

Ziel(e)

Vielfältiges, allgemein zugängliches und zielgruppenorientiertes Angebot

Produktinformation

Hauptproduktbereich	2	Schule und Kultur
Produktbereich	28	Heimat- und sonstige Kulturpflege
Produktgruppe	281	Heimat- und sonstige Kulturpflege

Produkt	2812 Kulturförderung/ Heimatpflege / Seniorenarbeit					
----------------	--	--	--	--	--	--

Teilergebnis- und Teilfinanzhaushalt		Ergebnis 2024	Ansatz 2025	Ansatz 2026	Planung 2027	Planung 2028	Planung 2029
		€	€	€	€	€	€
		1	2	3	4	5	6
E 2	+ Zuwendungen, allgemeine Umlagen und sonstige Transfereinzahlungen	0,00	0	1.500	1.500	1.500	1.500
	2812.41442000 Zuschüsse laufende Zwecke vom Land (Dorfbudget)	0,00	0	1.500	1.500	1.500	1.500
E 7	+ Sonstige laufende Erträge	3.604,04	300	300	300	300	300
	2812.46290000 Sonstige laufende Erträge	3.604,04	300	300	300	300	300
E 8	<u>Summe der laufenden Erträge aus Verwaltungstätigkeit</u>	<u>3.604,04</u>	<u>300</u>	<u>1.800</u>	<u>1.800</u>	<u>1.800</u>	<u>1.800</u>
E 11	- Abschreibungen	249,60	250	250	250	250	250
	2812.53850000 Abschreibungen auf Betriebs- und Geschäftsausstattung	249,60	250	250	250	250	250
E 12	- Zuwendungen, Umlagen und sonstige Transferaufwendungen	1.200,00	200	200	200	200	200
	2812.54190000 Zuschüsse für Vereine <u>Erläuterungen:</u> Für Freiwillige Feuerwehr, Karnevalsverein.	1.200,00	200	200	200	200	200
E 14	- Sonstige laufende Aufwendungen	4.364,63	4.500	4.000	4.000	4.000	4.000
	2812.56990000 Sonstige laufende Aufwendungen	4.364,63	4.500	4.000	4.000	4.000	4.000
E 15	<u>Summe der laufenden Aufwendungen aus Verwaltungstätigkeit</u>	<u>5.814,23</u>	<u>4.950</u>	<u>4.450</u>	<u>4.450</u>	<u>4.450</u>	<u>4.450</u>
E 16	Laufendes Ergebnis aus Verwaltungstätigkeit	-2.210,19	-4.650	-2.650	-2.650	-2.650	-2.650
E 20	Ordentliches Ergebnis	-2.210,19	-4.650	-2.650	-2.650	-2.650	-2.650
E 23	Jahresergebnis (Jahresüberschuss / Jahresfehlbetrag)	-2.210,19	-4.650	-2.650	-2.650	-2.650	-2.650
F 23	Saldo der ordentlichen und außerordentlichen Ein- und Auszahlungen	-2.408,69	-4.400	-2.400	-2.400	-2.400	-2.400
F 34	Finanzmittelüberschuss/ Finanzmittelfehlbetrag	-2.408,69	-4.400	-2.400	-2.400	-2.400	-2.400

Produktinformation

Hauptproduktbereich	2	Schule und Kultur
Produktbereich	28	Heimat- und sonstige Kulturpflege
Produktgruppe	281	Heimat- und sonstige Kulturpflege

Produktinformation

Hauptproduktbereich	2	Schule und Kultur
Produktbereich	29	Förderung von Kirchengemeinden und sonstigen Religionsgemeinschaften
Produktgruppe	291	Förderung von Kirchengemeinden und sonstigen Religionsgemeinschaften

Produkt	2911	Förderung von Kirchengemeinden und sonstigen Religionsgemeinschaften
----------------	-------------	---

Produktbeschreibung

Zuwendung an die katholischen Frauengemeinschaften

Auftragsgrundlage(n)

Beschluss des Gemeinderats

Auftraggeber

Gemeinderat

Verantwortliche(r)

Ortsbürgermeisterin Andrea Theis

Produktart(en)

Externes Produkt

Art der Aufgabe(n)

Freiwillige Aufgabe

Zielgruppen

Katholische Frauengemeinschaften

Ziel(e)

Dorfgemeinschaft stärken und Förderung des Engagements in Vereinen

Produktinformation

Hauptproduktbereich	2	Schule und Kultur
Produktbereich	29	Förderung von Kirchengemeinden und sonstigen Religionsgemeinschaften
Produktgruppe	291	Förderung von Kirchengemeinden und sonstigen Religionsgemeinschaften

Produkt 2911 Förderung von Kirchengemeinden und sonstigen Religionsgemeinschaften

Teilergebnis- und Teilfinanzhaushalt		Ergebnis 2024	Ansatz 2025	Ansatz 2026	Planung 2027	Planung 2028	Planung 2029
		€	€	€	€	€	€
		1	2	3	4	5	6
E 12	- Zuwendungen, Umlagen und sonstige Transferaufwendungen	200,00	200	200	200	200	200
	2911.54190000	200,00	200	200	200	200	200
	Zuschüsse für Vereine						
	<u>Erläuterungen:</u>						
	Zuschuss Fronleichnam und Bücherei der kath. Kirchengemeinde Nistertal						
E 15	<u>Summe der laufenden Aufwendungen aus Verwaltungstätigkeit</u>	<u>200,00</u>	<u>200</u>	<u>200</u>	<u>200</u>	<u>200</u>	<u>200</u>
E 16	Laufendes Ergebnis aus Verwaltungstätigkeit	-200,00	-200	-200	-200	-200	-200
E 20	Ordentliches Ergebnis	-200,00	-200	-200	-200	-200	-200
E 23	Jahresergebnis (Jahresüberschuss /Jahresfehlbetrag)	-200,00	-200	-200	-200	-200	-200
F 23	Saldo der ordentlichen und außerordentlichen Ein- und Auszahlungen	-200,00	-200	-200	-200	-200	-200
F 34	Finanzmittelüberschuss/ Finanzmittelfehlbetrag	-200,00	-200	-200	-200	-200	-200

Produktinformation

Hauptproduktbereich	2	Schule und Kultur
Produktbereich	29	Förderung von Kirchengemeinden und sonstigen Religionsgemeinschaften
Produktgruppe	291	Förderung von Kirchengemeinden und sonstigen Religionsgemeinschaften

Produktinformation

Hauptproduktbereich	3	Soziales und Jugend
Produktbereich	36	Kinder-, Jugend- und Familienhilfe
Produktgruppe	365	Tageseinrichtungen für Kinder

Produkt	3655	Kostenbeteiligung andere Kindergartenträger
----------------	-------------	--

Produktbeschreibung

Kostenbeteiligung zur familienergänzenden Erziehung, Bildung und Betreuung von Kindergartenkindern

Auftragsgrundlage(n)

SGB VIII, Kindertagesstättengesetz mit den dazu erlassenen Verordnungen und öffentlich rechtliche Verträge

Auftraggeber

Bund, Land Rheinland- Pfalz, Westerwaldkreis, Gemeinderat

Verantwortliche(r)

Ortsbürgermeisterin Andrea Theis

Produktart(en)

Externes Produkt

Art der Aufgabe(n)

Pflichtaufgabe

Zielgruppen

Kindergartenkinder und deren Eltern sowie die Grundschule

Ziel(e)

Alters- und bedarfsgerechte Erziehung, Bildung und Betreuung

Produktinformation

Hauptproduktbereich	3	Soziales und Jugend
Produktbereich	36	Kinder-, Jugend- und Familienhilfe
Produktgruppe	365	Tageseinrichtungen für Kinder

Produkt	3655 Kostenbeteiligung andere Kindergartenträger
----------------	---

Teilergebnis- und Teilfinanzhaushalt		Ergebnis 2024	Ansatz 2025	Ansatz 2026	Planung 2027	Planung 2028	Planung 2029
		€	€	€	€	€	€
		1	2	3	4	5	6
E 10	- Aufwendungen für Sach- und Dienstleistungen 3655.52543300 Kostenerstattung an Gemeinden	41.153,55 41.153,55	54.500 54.500	69.000 69.000	69.000 69.000	69.000 69.000	69.000 69.000
E 15	<u>Summe der laufenden Aufwendungen aus Verwaltungstätigkeit</u>	<u>41.153,55</u>	<u>54.500</u>	<u>69.000</u>	<u>69.000</u>	<u>69.000</u>	<u>69.000</u>
E 16	Laufendes Ergebnis aus Verwaltungstätigkeit	-41.153,55	-54.500	-69.000	-69.000	-69.000	-69.000
E 20	Ordentliches Ergebnis	-41.153,55	-54.500	-69.000	-69.000	-69.000	-69.000
E 23	Jahresergebnis (Jahresüberschuss / Jahresfehlbetrag)	-41.153,55	-54.500	-69.000	-69.000	-69.000	-69.000
F 23	Saldo der ordentlichen und außerordentlichen Ein- und Auszahlungen	-24.896,96	-54.500	-69.000	-69.000	-69.000	-69.000
F 28	- Auszahlungen für immaterielle Vermögensgegenstände 3655.78420000 Auszahlungen für Investitionszuschüsse Nutzungsberechtigter	0,00 0,00	58.000 58.000	58.000 58.000	0 0	0 0	0 0
F 32	<u>Summe der Auszahlungen aus Investitionstätigkeit</u>	<u>0,00</u>	<u>58.000</u>	<u>58.000</u>	<u>0</u>	<u>0</u>	<u>0</u>
F 33	Saldo der Ein- und Auszahlungen aus Investitionstätigkeit	0,00	-58.000	-58.000	0	0	0
F 34	Finanzmittelüberschuss/ Finanzmittelfehlbetrag	-24.896,96	-112.500	-127.000	-69.000	-69.000	-69.000

Produktinformation

Hauptproduktbereich	3	Soziales und Jugend
Produktbereich	36	Kinder-, Jugend- und Familienhilfe
Produktgruppe	365	Tageseinrichtungen für Kinder

Produkt 3655 Kostenbeteiligung andere Kindergartenträger

Übersicht Investitionsmaßnahmen	Ergebnis 2024 €	Ansatz 2025 €	Ansatz 2026 €	VE 2026 €	Planung 2027 €	Planung 2028 €	Planung 2029 €	Bisher bereit gestellt 2026 €	Gesamt Inv. 2026 €
	1	2	3	4	5	6	7	8	9
Investitionen unterhalb der festgesetzten Wertgrenze									
36550001 Investitionskostenzuschuss Umbau Kita Nistertal									
3655.78420000 Zuschuss Umbau Kita Nistertal	0,00	58.000	58.000	0	0	0	0	0,00	0,00
= Saldo	0,00	-58.000	-58.000	0	0	0	0	0,00	0,00

Produktinformation

Hauptproduktbereich	3	Soziales und Jugend
Produktbereich	36	Kinder-, Jugend- und Familienhilfe
Produktgruppe	366	Einrichtungen der Jugendarbeit

Produkt	3661	Kinderspielplätze
----------------	-------------	--------------------------

Produktbeschreibung

Planung, Bau und Unterhaltung von öffentlichen Spielplätzen (kleiner Kinderspielplatz im Ort, großer Kinderspielplatz innerhalb der Freizeitanlage mit Rasen, Geräten und dem Bolzplatz). Der Bolzplatz wird auch von der Thekenmannschaft genutzt.

Auftragsgrundlage(n)

BauGB, LBauO, ggf. Bebauungspläne, DIN- Normen, Ratsbeschlüsse

Auftraggeber

Gemeinderat

Verantwortliche(r)

Ortsbürgermeisterin Andrea Theis

Produktart(en)

Externes Produkt

Art der Aufgabe(n)

Freiwillige Aufgabe

Zielgruppen

Kinder, Jugendliche, Erziehende, Vereinsmitglieder

Ziel(e)

Schaffung von abwechslungsreichen und wohnortnahen Spielplätzen; Förderung der örtlichen Gemeinschaft und des Sports

Produktinformation

Hauptproduktbereich	3	Soziales und Jugend
Produktbereich	36	Kinder-, Jugend- und Familienhilfe
Produktgruppe	366	Einrichtungen der Jugendarbeit

Produkt		3661 Kinderspielplätze					
Teilergebnis- und Teilfinanzhaushalt		Ergebnis 2024	Ansatz 2025	Ansatz 2026	Planung 2027	Planung 2028	Planung 2029
		€	€	€	€	€	€
		1	2	3	4	5	6
E 2	+ Zuwendungen, allgemeine Umlagen und sonstige Transfereinzahlungen	77,00	70	130	130	130	130
	3661.41510000	77,00	70	130	130	130	130
	Erträge aus der Auflösung von Sonderposten aus Zuwendungen						
E 7	+ Sonstige laufende Erträge	0,00	350	350	350	350	350
	3661.46290000	0,00	350	350	350	350	350
	Sonstige laufende Erträge						
E 8	<u>Summe der laufenden Erträge aus Verwaltungstätigkeit</u>	<u>77,00</u>	<u>420</u>	<u>480</u>	<u>480</u>	<u>480</u>	<u>480</u>
E 9	- Personal- und Versorgungsaufwendungen	10.745,09	10.850	10.950	10.950	10.950	10.950
	3661.50221000	8.264,80	8.300	8.350	8.350	8.350	8.350
	Vergütungen Arbeitnehmer						
	3661.50320000	611,17	650	650	650	650	650
	Beiträge ZVK Arbeitnehmer						
	3661.50420000	1.869,12	1.900	1.950	1.950	1.950	1.950
	Beiträge zur gesetzlichen Sozialversicherung Arbeitnehmer						
E 10	- Aufwendungen für Sach- und Dienstleistungen	930,70	2.500	2.000	2.000	2.000	2.000
	3661.52311000	788,38	1.000	1.000	1.000	1.000	1.000
	Unterhaltung Grundstücke						
	3661.52380000	142,32	1.500	1.000	1.000	1.000	1.000
	Unterhaltung Spielgeräte						
E 11	- Abschreibungen	2.779,75	2.540	2.600	2.600	2.600	2.600
	3661.53400000	127,71	130	130	130	130	130
	Abschreibungen auf bebaute Grundstücke						
	3661.53850000	2.652,04	2.410	2.470	2.470	2.470	2.470
	Abschreibungen auf Betriebs- und Geschäftsausstattung						
E 15	<u>Summe der laufenden Aufwendungen aus Verwaltungstätigkeit</u>	<u>14.455,54</u>	<u>15.890</u>	<u>15.550</u>	<u>15.550</u>	<u>15.550</u>	<u>15.550</u>
E 16	Laufendes Ergebnis aus Verwaltungstätigkeit	-14.378,54	-15.470	-15.070	-15.070	-15.070	-15.070
E 20	Ordentliches Ergebnis	-14.378,54	-15.470	-15.070	-15.070	-15.070	-15.070
E 23	Jahresergebnis (Jahresüberschuss / Jahresfehlbetrag)	-14.378,54	-15.470	-15.070	-15.070	-15.070	-15.070
F 23	Saldo der ordentlichen und außerordentlichen Ein- und Auszahlungen	-11.818,59	-13.000	-12.600	-12.600	-12.600	-12.600
F 29	- Auszahlungen für Sachanlagen	0,00	0	4.000	0	0	0
	3661.78571000	0,00	0	4.000	0	0	0
	Erwerb bewegliches Anlagevermögen über 1.000,00 €						
F 32	<u>Summe der Auszahlungen aus Investitionstätigkeit</u>	<u>0,00</u>	<u>0</u>	<u>4.000</u>	<u>0</u>	<u>0</u>	<u>0</u>

Produktinformation

Hauptproduktbereich	3	Soziales und Jugend
Produktbereich	36	Kinder-, Jugend- und Familienhilfe
Produktgruppe	366	Einrichtungen der Jugendarbeit

Teilergebnis- und Teilfinanzhaushalt		Ergebnis 2024	Ansatz 2025	Ansatz 2026	Planung 2027	Planung 2028	Planung 2029
		€	€	€	€	€	€
		1	2	3	4	5	6
F 33	Saldo der Ein- und Auszahlungen aus Investitionstätigkeit	0,00	0	-4.000	0	0	0
F 34	Finanzmittelüberschuss/ Finanzmittelfehlbetrag	-11.818,59	-13.000	-16.600	-12.600	-12.600	-12.600

Produktinformation

Hauptproduktbereich	3	Soziales und Jugend
Produktbereich	36	Kinder-, Jugend- und Familienhilfe
Produktgruppe	366	Einrichtungen der Jugendarbeit

Produkt 3661 Kinderspielplätze

Übersicht Investitions- maßnahmen	Ergebnis 2024 €	Ansatz 2025 €	Ansatz 2026 €	VE 2026 €	Planung 2027 €	Planung 2028 €	Planung 2029 €	Bisher bereit gestellt 2026 €	Gesamt Inv. 2026 €
	1	2	3	4	5	6	7	8	9
Investitionen unterhalb der festgesetzten Wertgrenze									
36610001 Spielplatz									
3661.78571000 Spielgeräte	0,00	0	4.000	0	0	0	0	0,00	0,00
= Saldo	0,00	0	-4.000	0	0	0	0	0,00	0,00

Produktinformation

Hauptproduktbereich	3	Soziales und Jugend
Produktbereich	36	Kinder-, Jugend- und Familienhilfe
Produktgruppe	366	Einrichtungen der Jugendarbeit

Produkt	3662	Jugendhaus
----------------	-------------	-------------------

Produktbeschreibung

Eigenverantwortlich organisierter Jugendraum

Auftragsgrundlage(n)

Beschluss des Gemeinderats

Auftraggeber

Gemeinderat

Verantwortliche(r)

Ortsbürgermeisterin Andrea Theis

Produktart(en)

Externes Produkt

Art der Aufgabe(n)

Freiwillige Aufgabe

Zielgruppen

Dreisbacher Kinder und Jugendliche

Ziel(e)

Freizeitangebot und Förderung persönlicher und sozialer Kompetenzen

Produktinformation

Hauptproduktbereich	3	Soziales und Jugend
Produktbereich	36	Kinder-, Jugend- und Familienhilfe
Produktgruppe	366	Einrichtungen der Jugendarbeit

Produkt	3662 Jugendhaus					
----------------	------------------------	--	--	--	--	--

Teilergebnis- und Teilfinanzhaushalt	Ergebnis 2024	Ansatz 2025	Ansatz 2026	Planung 2027	Planung 2028	Planung 2029
	€	€	€	€	€	€
	1	2	3	4	5	6
E 2 + Zuwendungen, allgemeine Umlagen und sonstige Transfereinzahlungen	1.163,24	1.160	1.160	1.160	1.160	1.160
3662.41510000	1.163,24	1.160	1.160	1.160	1.160	1.160
Erträge aus der Auflösung von Sonderposten Sonderposten aus Zuwendungen						
E 8 <u>Summe der laufenden Erträge aus Verwaltungstätigkeit</u>	<u>1.163,24</u>	<u>1.160</u>	<u>1.160</u>	<u>1.160</u>	<u>1.160</u>	<u>1.160</u>
E 10 - Aufwendungen für Sach- und Dienstleistungen	2.902,11	3.900	3.840	3.740	4.490	3.740
3662.52200000	2.460,22	2.800	2.600	2.600	2.600	2.600
Aufwendungen für Energie, Wasser, Abwasser, Abfall						
3662.52313000	0,00	500	500	500	500	500
Unterhaltung Gebäude						
3662.52323000	144,90	350	390	390	390	390
Bewirtschaftung Gebäude						
3662.52338100	120,49	0	0	0	750	0
Aufwand Ausbaubeiträge						
3662.52380000	176,50	250	350	250	250	250
Unterhaltung von Gegenständen						
<u>Erläuterungen:</u> U.a. für Feuerlöscher.						
E 11 - Abschreibungen	3.100,48	3.110	3.110	3.110	3.110	3.110
3662.53400000	3.100,48	3.110	3.110	3.110	3.110	3.110
Abschreibungen auf bebaute Grundstücke						
E 14 - Sonstige laufende Aufwendungen	591,02	770	760	760	760	760
3662.56290000	0,00	120	100	100	100	100
Aufwendungen für die Inanspruchnahme von Rechten und Diensten						
3662.56411000	591,02	650	660	660	660	660
Gebäudeversicherungen						
E 15 <u>Summe der laufenden Aufwendungen aus Verwaltungstätigkeit</u>	<u>6.593,61</u>	<u>7.780</u>	<u>7.710</u>	<u>7.610</u>	<u>8.360</u>	<u>7.610</u>
E 16 <u>Laufendes Ergebnis aus Verwaltungstätigkeit</u>	<u>-5.430,37</u>	<u>-6.620</u>	<u>-6.550</u>	<u>-6.450</u>	<u>-7.200</u>	<u>-6.450</u>
E 20 <u>Ordentliches Ergebnis</u>	<u>-5.430,37</u>	<u>-6.620</u>	<u>-6.550</u>	<u>-6.450</u>	<u>-7.200</u>	<u>-6.450</u>
E 23 <u>Jahresergebnis (Jahresüberschuss / Jahresfehlbetrag)</u>	<u>-5.430,37</u>	<u>-6.620</u>	<u>-6.550</u>	<u>-6.450</u>	<u>-7.200</u>	<u>-6.450</u>
F 23 <u>Saldo der ordentlichen und außerordentlichen Ein- und Auszahlungen</u>	<u>-3.165,33</u>	<u>-4.670</u>	<u>-4.600</u>	<u>-4.500</u>	<u>-5.250</u>	<u>-4.500</u>
F 34 <u>Finanzmittelüberschuss/ Finanzmittelfehlbetrag</u>	<u>-3.165,33</u>	<u>-4.670</u>	<u>-4.600</u>	<u>-4.500</u>	<u>-5.250</u>	<u>-4.500</u>

Produktinformation

Hauptproduktbereich	3	Soziales und Jugend
Produktbereich	36	Kinder-, Jugend- und Familienhilfe
Produktgruppe	366	Einrichtungen der Jugendarbeit

Produktinformation

Hauptproduktbereich	4	Gesundheit und Sport
Produktbereich	42	Sportförderung
Produktgruppe	421	Förderung des Sports

Produkt	4211	Allgemeine Sportförderung
----------------	-------------	----------------------------------

Produktbeschreibung

Unterstützung sportlicher Aktivitäten

Auftragsgrundlage(n)

Beschluss des Gemeinderats

Auftraggeber

Gemeinderat

Verantwortliche(r)

Ortsbürgermeisterin Andrea Theis

Produktart(en)

Externes Produkt

Art der Aufgabe(n)

Freiwillige Aufgabe

Zielgruppen

Katholische Frauengemeinschaften

Ziel(e)

Förderung des Sports und des Engagements in den Vereinen

Produktinformation

Hauptproduktbereich	4	Gesundheit und Sport
Produktbereich	42	Sportförderung
Produktgruppe	421	Förderung des Sports

Produkt 4211 Allgemeine Sportförderung

Teilergebnis- und Teilfinanzhaushalt		Ergebnis 2024	Ansatz 2025	Ansatz 2026	Planung 2027	Planung 2028	Planung 2029
		€	€	€	€	€	€
		1	2	3	4	5	6
E 12	- Zuwendungen, Umlagen und sonstige Transferaufwendungen 4211.54190000 Zuschüsse für Vereine <u>Erläuterungen:</u> Für Thekenmannschaft, Gymnastikgruppe "Heiße Socken", Frauengemeinschaft.	300,00	300	300	300	300	300
		300,00	300	300	300	300	300
E 15	<u>Summe der laufenden Aufwendungen aus Verwaltungstätigkeit</u>	<u>300,00</u>	<u>300</u>	<u>300</u>	<u>300</u>	<u>300</u>	<u>300</u>
E 16	Laufendes Ergebnis aus Verwaltungstätigkeit	-300,00	-300	-300	-300	-300	-300
E 20	Ordentliches Ergebnis	-300,00	-300	-300	-300	-300	-300
E 23	Jahresergebnis (Jahresüberschuss /Jahresfehlbetrag)	-300,00	-300	-300	-300	-300	-300
F 23	Saldo der ordentlichen und außerordentlichen Ein- und Auszahlungen	-300,00	-300	-300	-300	-300	-300
F 34	Finanzmittelüberschuss/ Finanzmittelfehlbetrag	-300,00	-300	-300	-300	-300	-300

Produktinformation

Hauptproduktbereich	4	Gesundheit und Sport
Produktbereich	42	Sportförderung
Produktgruppe	421	Förderung des Sports

Produktinformation

Hauptproduktbereich	5	Gestaltung Umwelt
Produktbereich	52	Bauen und Wohnen
Produktgruppe	522	Wohnungsbauförderung

Produkt	5221	Wohnungsbauförderung
----------------	-------------	-----------------------------

Produktbeschreibung

Vermietung von gemeindeeigenen Wohnraum

Auftragsgrundlage(n)

Verträge

Auftraggeber

Gemeinderat

Verantwortliche(r)

Ortsbürgermeisterin Andrea Theis

Produktart(en)

Externes Produkt

Art der Aufgabe(n)

Freiwillige Aufgabe

Zielgruppen

Bauherrinnen und Bauherren

Ziel(e)

Hoher Auslastungsgrad; bezahlbare Mieten

Produktinformation

Hauptproduktbereich	5	Gestaltung Umwelt
Produktbereich	52	Bauen und Wohnen
Produktgruppe	522	Wohnungsbauförderung

Produkt 5221 Wohnungsbauförderung

Teilergebnis- und Teilfinanzhaushalt		Ergebnis 2024	Ansatz 2025	Ansatz 2026	Planung 2027	Planung 2028	Planung 2029
		€	€	€	€	€	€
		1	2	3	4	5	6
E 14	- Sonstige laufende Aufwendungen	10,72	20	20	20	20	20
	5221.56810000	10,72	20	20	20	20	20
	Grundsteuer						
E 15	<u>Summe der laufenden Aufwendungen aus Verwaltungstätigkeit</u>	<u>10,72</u>	<u>20</u>	<u>20</u>	<u>20</u>	<u>20</u>	<u>20</u>
E 16	Laufendes Ergebnis aus Verwaltungstätigkeit	-10,72	-20	-20	-20	-20	-20
E 20	Ordentliches Ergebnis	-10,72	-20	-20	-20	-20	-20
E 23	Jahresergebnis (Jahresüberschuss /Jahresfehlbetrag)	-10,72	-20	-20	-20	-20	-20
F 23	Saldo der ordentlichen und außerordentlichen Ein- und Auszahlungen	-10,72	-20	-20	-20	-20	-20
F 34	Finanzmittelüberschuss/ Finanzmittelfehlbetrag	-10,72	-20	-20	-20	-20	-20

Produktinformation

Hauptproduktbereich	5	Gestaltung Umwelt
Produktbereich	52	Bauen und Wohnen
Produktgruppe	522	Wohnungsbauförderung

Produktinformation

Hauptproduktbereich	5	Gestaltung Umwelt
Produktbereich	52	Bauen und Wohnen
Produktgruppe	522	Wohnungsbauförderung

Produkt	5225	Grunderwerb zur Weiterveräußerung
----------------	-------------	--

Produktbeschreibung

Vorhalten von Baugrundstücken

Auftragsgrundlage(n)

Beschlüsse Gemeinderat

Auftraggeber

Gemeinderat

Verantwortliche(r)

Ortsbürgermeisterin Andrea Theis

Produktart(en)

Externes Produkt

Art der Aufgabe(n)

Freiwillige Aufgabe

Zielgruppen

Land Rheinland- Pfalz, Westerwaldkreis, Verbandsgemeinde, Steuerpflichtige

Ziel(e)

Durchführung von Grundstücksgeschäften zur Förderung des Wohnungsbaus

Produktinformation

Hauptproduktbereich	5	Gestaltung Umwelt
Produktbereich	52	Bauen und Wohnen
Produktgruppe	522	Wohnungsbauförderung

Produkt	5225 Grunderwerb zur Weiterveräußerung					
----------------	---	--	--	--	--	--

Teilergebnis- und Teilfinanzhaushalt		Ergebnis 2024	Ansatz 2025	Ansatz 2026	Planung 2027	Planung 2028	Planung 2029
		€	€	€	€	€	€
		1	2	3	4	5	6
E 10	- Aufwendungen für Sach- und Dienstleistungen	5.307,03	4.850	5.350	5.350	5.350	5.350
	5225.52200000 Aufwendungen für Energie, Wasser, Abwasser, Abfall	3.799,36	3.850	3.850	3.850	3.850	3.850
	5225.52311000 Unterhaltung Grundstücke	1.507,67	1.000	1.500	1.500	1.500	1.500
E 14	- Sonstige laufende Aufwendungen	236,72	250	1.300	1.300	1.300	1.300
	5225.56810000 Grundsteuer	236,72	250	1.300	1.300	1.300	1.300
E 15	<u>Summe der laufenden Aufwendungen aus Verwaltungstätigkeit</u>	<u>5.543,75</u>	<u>5.100</u>	<u>6.650</u>	<u>6.650</u>	<u>6.650</u>	<u>6.650</u>
E 16	Laufendes Ergebnis aus Verwaltungstätigkeit	-5.543,75	-5.100	-6.650	-6.650	-6.650	-6.650
E 20	Ordentliches Ergebnis	-5.543,75	-5.100	-6.650	-6.650	-6.650	-6.650
E 23	Jahresergebnis (Jahresüberschuss / Jahresfehlbetrag)	-5.543,75	-5.100	-6.650	-6.650	-6.650	-6.650
F 23	Saldo der ordentlichen und außerordentlichen Ein- und Auszahlungen	-5.438,14	-5.100	-6.650	-6.650	-6.650	-6.650
F 29	- Auszahlungen für Sachanlagen	46.728,96	55.500	15.000	0	0	0
	5225.78510000 Auszahlungen für unbebaute Grundstücke	46.728,96	55.500	15.000	0	0	0
F 32	<u>Summe der Auszahlungen aus Investitionstätigkeit</u>	<u>46.728,96</u>	<u>55.500</u>	<u>15.000</u>	<u>0</u>	<u>0</u>	<u>0</u>
F 33	Saldo der Ein- und Auszahlungen aus Investitionstätigkeit	-46.728,96	-55.500	-15.000	0	0	0
F 34	Finanzmittelüberschuss/ Finanzmittelfehlbetrag	-52.167,10	-60.600	-21.650	-6.650	-6.650	-6.650

Produktinformation

Hauptproduktbereich	5	Gestaltung Umwelt
Produktbereich	52	Bauen und Wohnen
Produktgruppe	522	Wohnungsbauförderung

Produkt 5225 Grunderwerb zur Weiterveräußerung

Übersicht Investitions- maßnahmen	Ergebnis 2024 €	Ansatz 2025 €	Ansatz 2026 €	VE 2026 €	Planung 2027 €	Planung 2028 €	Planung 2029 €	Bisher bereit gestellt 2026 €	Gesamt Inv. 2026 €
	1	2	3	4	5	6	7	8	9
Investitionen unterhalb der festgesetzten Wertgrenze									
52250001 Grundstücke zur Weiterveräußerung									
5225.78510000	46.728,96	55.500	15.000	0	0	0	0	0,00	0,00
= Saldo	-46.728,96	-55.500	-15.000	0	0	0	0	0,00	0,00

Produktinformation

Hauptproduktbereich	5	Gestaltung Umwelt
Produktbereich	54	Verkehrsflächen und -anlagen, ÖPNV
Produktgruppe	541	Gemeindestraßen

Produkt	5411	Straßen, Gehwege, ÖPNV- Anlagen und deren Ausstattung
----------------	-------------	--

Produktbeschreibung

Bau, Sanierung und Unterhaltung von Straßen, Geh- und Radwegen, ÖPNV- Anlagen und deren Ausstattung einschließlich der Pflege von Begleit- und Grünflächen

Auftragsgrundlage(n)

LStrG, Ratsbeschlüsse

Auftraggeber

Land Rheinland- Pfalz, Gemeinderat

Verantwortliche(r)

Ortsbürgermeisterin Andrea Theis

Produktart(en)

Externes Produkt

Art der Aufgabe(n)

Pflichtaufgabe

Zielgruppen

Teilnehmer am Bodenordnungsverfahren, Betroffene von Grundstücksteilungen und Einzelvermessungen

Ziel(e)

Schaffung und Erhaltung einer sicheren und leistungsfähigen Verkehrsinfrastruktur

Produktinformation

Hauptproduktbereich	5	Gestaltung Umwelt
Produktbereich	54	Verkehrsflächen und -anlagen, ÖPNV
Produktgruppe	541	Gemeindestraßen

Produkt		5411 Straßen, Gehwege, ÖPNV- Anlagen und deren Ausstattung					
Teilergebnis- und Teilfinanzhaushalt		Ergebnis 2024 €	Ansatz 2025 €	Ansatz 2026 €	Planung 2027 €	Planung 2028 €	Planung 2029 €
		1	2	3	4	5	6
E 2	+ Zuwendungen, allgemeine Umlagen und sonstige Transfereinzahlungen	4.588,62	3.120	3.800	3.800	2.730	2.430
	5411.41510000 Erträge aus der Auflösung von Sonderposten aus Zuwendungen	4.588,62	3.120	3.800	3.800	2.730	2.430
E 4	+ Öffentlich-rechtliche Leistungsentgelte	36.784,29	36.790	32.030	32.020	25.490	23.690
	5411.43700000 Erträge aus der Auflösung von Sonderposten für Beiträge	36.784,29	36.790	32.030	32.020	25.490	23.690
E 8	<u>Summe der laufenden Erträge aus Verwaltungstätigkeit</u>	<u>41.372,91</u>	<u>39.910</u>	<u>35.830</u>	<u>35.820</u>	<u>28.220</u>	<u>26.120</u>
E 10	- Aufwendungen für Sach- und Dienstleistungen	18.232,36	19.150	19.400	19.400	20.000	19.400
	5411.52200000 Straßenoberflächenentwässerung Erläuterungen: Beitragssatz wurde für 2026 gesenkt (0,44 €/m²) . Der Beitragssatz im Vorjahr lag bei 0,46 €/m².	17.647,53	15.950	15.250	15.250	15.250	15.250
	5411.52313000 Unterhaltung Buswartehallen	0,00	500	500	500	500	500
	5411.52338000 Unterhaltung Gemeindestraßen	505,05	2.500	3.500	3.500	3.500	3.500
	5411.52338100 Aufwand Ausbaubeiträge	79,78	0	0	0	600	0
	5411.52380000 Unterhaltung von Gegenständen	0,00	200	150	150	150	150
E 11	- Abschreibungen	53.975,47	51.900	47.310	47.300	37.120	34.400
	5411.53230000 Abschreibungen auf gezahlte Investitionszuschüsse als Nutzungsberechtigter	6.185,92	6.400	6.580	6.600	6.620	6.590
	5411.53400000 Abschreibungen auf bebaute Grundstücke	2.366,83	70	2.370	2.370	2.370	2.370
	5411.53500000 Abschreibungen auf das Infrastrukturvermögen	45.422,72	45.430	38.360	38.330	28.130	25.440
E 15	<u>Summe der laufenden Aufwendungen aus Verwaltungstätigkeit</u>	<u>72.207,83</u>	<u>71.050</u>	<u>66.710</u>	<u>66.700</u>	<u>57.120</u>	<u>53.800</u>
E 16	Laufendes Ergebnis aus Verwaltungstätigkeit	-30.834,92	-31.140	-30.880	-30.880	-28.900	-27.680
E 20	Ordentliches Ergebnis	-30.834,92	-31.140	-30.880	-30.880	-28.900	-27.680
E 21	Außerordentliches Ergebnis	24,27	0	0	0	0	0
E 23	Jahresergebnis (Jahresüberschuss /Jahresfehlbetrag)	-30.810,65	-31.140	-30.880	-30.880	-28.900	-27.680

Produktinformation

Hauptproduktbereich	5	Gestaltung Umwelt
Produktbereich	54	Verkehrsflächen und -anlagen, ÖPNV
Produktgruppe	541	Gemeindestraßen

Teilergebnis- und Teilfinanzhaushalt		Ergebnis 2024	Ansatz 2025	Ansatz 2026	Planung 2027	Planung 2028	Planung 2029
		€	€	€	€	€	€
		1	2	3	4	5	6
F 23	Saldo der ordentlichen und außerordentlichen Ein- und Auszahlungen	-18.152,58	-19.150	-19.400	-19.400	-20.000	-19.400
F 24	+ Einzahlungen aus Investitionszuwendungen	0,00	0	0	0	30.500	0
	5411.68148000	0,00	0	0	0	30.500	0
	Investitionszuweisungen von sonstigen öffentlichen Sonderrechnungen						
F 25	+ Einzahlungen aus Beiträgen und ähnlichen Entgelten	0,00	692.000	252.600	17.000	326.700	1.500
	5411.68260001	0,00	615.000	205.000	17.000	6.500	1.500
	Anzahlungen Beiträge, Entgelte Erschließungsmaßnahme Vor Bettenborn						
	5411.68260002	0,00	77.000	35.000	0	0	0
	Anzahlungen Beiträge, Entgelte Erschließungsmaßnahme Zur Dornheck						
	5411.68262024	0,00	0	7.150	0	0	0
	Anzahlungen auf Beiträge, WKB 2024						
	5411.68262025	0,00	0	5.450	0	0	0
	Anzahlungen auf Beiträge, WKB 2025						
	5411.68262028	0,00	0	0	0	320.200	0
	Anzahlungen auf Beiträge, WKB 2028						
F 27	<u>Summe der Einzahlungen aus Investitionstätigkeit</u>	<u>0,00</u>	<u>692.000</u>	<u>252.600</u>	<u>17.000</u>	<u>357.200</u>	<u>1.500</u>
F 28	- Auszahlungen für immaterielle Vermögensgegenstände	9.864,36	14.000	0	0	44.750	0
	5411.78420000	9.864,36	14.000	0	0	44.750	0
	Auszahlungen für Investitionszuschüsse Nutzungsberechtigter						
F 29	- Auszahlungen für Sachanlagen	550.945,75	450.000	55.000	0	443.200	0
	5411.78530000	9.546,19	0	0	0	0	0
	Auszahlung Sachanlagen Auszahlungen für Infrastrukturvermögen, einschließlich Grundstücke						
	5411.78593001	533.086,09	330.000	55.000	0	0	0
	Anlage im Bau, Erschließung "Vor Bettenborn"						
	5411.78593002	8.313,47	120.000	0	0	0	0
	Anlage im Bau, Erschließung "Zur Dornheck"						
	5411.78593021	0,00	0	0	0	443.200	0
	Anlage im Bau, Ausbau "Oststraße"						
F 32	<u>Summe der Auszahlungen aus Investitionstätigkeit</u>	<u>560.810,11</u>	<u>464.000</u>	<u>55.000</u>	<u>0</u>	<u>487.950</u>	<u>0</u>
F 33	Saldo der Ein- und Auszahlungen aus Investitionstätigkeit	-560.810,11	228.000	197.600	17.000	-130.750	1.500
F 34	Finanzmittelüberschuss/ Finanzmittelfehlbetrag	-578.962,69	208.850	178.200	-2.400	-150.750	-17.900

Produktinformation

Hauptproduktbereich	5	Gestaltung Umwelt
Produktbereich	54	Verkehrsflächen und -anlagen, ÖPNV
Produktgruppe	541	Gemeindestraßen

Produkt	5411	Straßen, Gehwege, ÖPNV- Anlagen und deren Ausstattung
----------------	-------------	--

Übersicht Investitionsmaßnahmen	Ergebnis 2024	Ansatz 2025	Ansatz 2026	VE 2026	Planung 2027	Planung 2028	Planung 2029	Bisher bereit gestellt 2026	Gesamt Inv. 2026
	€	€	€	€	€	€	€	€	€
	1	2	3	4	5	6	7	8	9
Investitionen unterhalb der festgesetzten Wertgrenze									
54110001 Erschließungsmaßnahme "Vor Bettenborn" und "Wachtweg"									
5411.68260001	0,00	615.000	205.000	0	17.000	6.500	1.500	0,00	0,00
5411.78593001	533.086,09	330.000	55.000	0	0	0	0	0,00	0,00
= Saldo	-533.086,09	285.000	150.000	0	17.000	6.500	1.500	0,00	0,00
54110002 Erschließungsmaßnahme "Zur Dornheck"									
5411.68260002	0,00	77.000	35.000	0	0	0	0	0,00	0,00
5411.78593002	8.313,47	120.000	0	0	0	0	0	0,00	0,00
= Saldo	-8.313,47	-43.000	35.000	0	0	0	0	0,00	0,00
54110010 Kanalerneuerung Kapellenstraße									
5411.78420000 Investitionskostenzuschuss	0,00	14.000	0	0	0	0	0	0,00	0,00
5411.78530000 Vermessungskosten	9.546,19	0	0	0	0	0	0	0,00	0,00
= Saldo	-9.546,19	-14.000	0	0	0	0	0	0,00	0,00
54110017 Kanalerneuerung "Brunnenstraße"									
5411.78420000 Investitionskostenzuschuss	5.998,14	0	0	0	0	0	0	0,00	0,00
= Saldo	-5.998,14	0	0	0	0	0	0	0,00	0,00
54110018 Kanalerneuerung "Hauptstraße"									
5411.78420000 Investitionskostenzuschuss	3.866,22	0	0	0	0	0	0	0,00	0,00
= Saldo	-3.866,22	0	0	0	0	0	0	0,00	0,00
54110019 Ausbau "Oststraße"									
5411.68148000 Wiederherstellungsvergütung	0,00	0	0	0	0	30.500	0	0,00	0,00
5411.78420000 Investitionskostenzuschuss	0,00	0	0	0	0	44.750	0	0,00	0,00
5411.78593021 Baukosten	0,00	0	0	0	0	443.200	0	0,00	0,00
= Saldo	0,00	0	0	0	0	-457.450	0	0,00	0,00
54110099 Wiederkehrende Beiträge Straßenausbau (NEU)									
5411.68262024 WKB 2024	0,00	0	7.150	0	0	0	0	0,00	0,00
5411.68262025 WKB 2025	0,00	0	5.450	0	0	0	0	0,00	0,00
5411.68262028 WKB 2028	0,00	0	0	0	0	320.200	0	0,00	0,00
= Saldo	0,00	0	12.600	0	0	320.200	0	0,00	0,00

Produktinformation

Hauptproduktbereich	5	Gestaltung Umwelt
Produktbereich	54	Verkehrsflächen und -anlagen, ÖPNV
Produktgruppe	541	Gemeindestraßen

Produkt	5412	Verkehrsausstattung (Straßenbeleuchtung, Verkehrszeichen)
----------------	-------------	--

Produktbeschreibung

Aufstellen und Anbringen von Verkehrseinrichtungen und -zeichen, Beseitigung von Verkehrshindernissen und Gefahrenquellen

Auftragsgrundlage(n)

Straßenverkehrsgesetz, Straßenverkehrsordnung, Richtlinien, Beschlüsse

Auftraggeber

Bund, Gemeinderat

Verantwortliche(r)

Ortsbürgermeisterin Andrea Theis

Produktart(en)

Externes Produkt

Art der Aufgabe(n)

Pflichtaufgabe

Zielgruppen

Einwohner(innen), Bürger(innen)

Ziel(e)

Erhalt der Sicherheit und der Leichtigkeit des Verkehrs

Produktinformation

Hauptproduktbereich	5	Gestaltung Umwelt
Produktbereich	54	Verkehrsflächen und -anlagen, ÖPNV
Produktgruppe	541	Gemeindestraßen

Produkt 5412 Verkehrsausstattung (Straßenbeleuchtung, Verkehrszeichen)

Teilergebnis- und Teilfinanzhaushalt	Ergebnis 2024	Ansatz 2025	Ansatz 2026	Planung 2027	Planung 2028	Planung 2029
	€	€	€	€	€	€
	1	2	3	4	5	6
E 4 + Öffentlich-rechtliche Leistungsentgelte	2.633,90	2.630	2.630	2.630	2.630	2.630
5412.43700000 Erträge aus der Auflösung von Sonderposten für Beiträge	2.633,90	2.630	2.630	2.630	2.630	2.630
E 8 <u>Summe der laufenden Erträge aus Verwaltungstätigkeit</u>	<u>2.633,90</u>	<u>2.630</u>	<u>2.630</u>	<u>2.630</u>	<u>2.630</u>	<u>2.630</u>
E 10 - Aufwendungen für Sach- und Dienstleistungen	16.034,53	15.500	15.500	15.500	15.500	15.500
5412.52200000 Aufwendungen für Energie, Wasser, Abwasser, Abfall	5.415,33	6.500	5.500	5.500	5.500	5.500
5412.52339000 Unterhaltung Straßenbeleuchtung	10.619,20	7.500	9.000	9.000	9.000	9.000
5412.52380000 Unterhaltung von Gegenständen	0,00	1.500	1.000	1.000	1.000	1.000
E 11 - Abschreibungen	6.599,56	6.310	6.780	6.780	5.640	5.190
5412.53500000 Abschreibungen auf das Infrastrukturvermögen	6.308,45	6.310	6.780	6.780	5.640	5.190
5412.53850000 Abschreibungen auf Betriebs- und Geschäftsausstattung	291,11	0	0	0	0	0
E 15 <u>Summe der laufenden Aufwendungen aus Verwaltungstätigkeit</u>	<u>22.634,09</u>	<u>21.810</u>	<u>22.280</u>	<u>22.280</u>	<u>21.140</u>	<u>20.690</u>
E 16 <u>Laufendes Ergebnis aus Verwaltungstätigkeit</u>	<u>-20.000,19</u>	<u>-19.180</u>	<u>-19.650</u>	<u>-19.650</u>	<u>-18.510</u>	<u>-18.060</u>
E 20 <u>Ordentliches Ergebnis</u>	<u>-20.000,19</u>	<u>-19.180</u>	<u>-19.650</u>	<u>-19.650</u>	<u>-18.510</u>	<u>-18.060</u>
E 23 <u>Jahresergebnis (Jahresüberschuss / Jahresfehlbetrag)</u>	<u>-20.000,19</u>	<u>-19.180</u>	<u>-19.650</u>	<u>-19.650</u>	<u>-18.510</u>	<u>-18.060</u>
F 23 <u>Saldo der ordentlichen und außerordentlichen Ein- und Auszahlungen</u>	<u>-17.311,40</u>	<u>-15.500</u>	<u>-15.500</u>	<u>-15.500</u>	<u>-15.500</u>	<u>-15.500</u>
F 29 – Auszahlungen für Sachanlagen	0,00	0	2.000	0	0	0
5412.78571000 Auszahlungen für bewegliche Sachen des Anlagevermögens oberhalb v. 410 Euro <u>Erläuterungen:</u> Für Geschwindigkeitsmessgerät.	0,00	0	2.000	0	0	0
F 32 <u>Summe der Auszahlungen aus Investitionstätigkeit</u>	<u>0,00</u>	<u>0</u>	<u>2.000</u>	<u>0</u>	<u>0</u>	<u>0</u>
F 33 <u>Saldo der Ein- und Auszahlungen aus Investitionstätigkeit</u>	<u>0,00</u>	<u>0</u>	<u>-2.000</u>	<u>0</u>	<u>0</u>	<u>0</u>
F 34 <u>Finanzmittelüberschuss/ Finanzmittelfehlbetrag</u>	<u>-17.311,40</u>	<u>-15.500</u>	<u>-17.500</u>	<u>-15.500</u>	<u>-15.500</u>	<u>-15.500</u>

Produktinformation

Hauptproduktbereich	5	Gestaltung Umwelt
Produktbereich	54	Verkehrsflächen und -anlagen, ÖPNV
Produktgruppe	541	Gemeindestraßen

Produktinformation

Hauptproduktbereich	5	Gestaltung Umwelt
Produktbereich	54	Verkehrsflächen und -anlagen, ÖPNV
Produktgruppe	541	Gemeindestraßen

Produkt	5413	Gemeindeplätze
----------------	-------------	-----------------------

Produktbeschreibung

Pflege, Betrieb und Unterhaltung des Festplatzes/ der Stellfläche am Feuerwehrgerätehaus

Auftragsgrundlage(n)

Ratsbeschlüsse

Auftraggeber

Gemeinderat

Verantwortliche(r)

Ortsbürgermeisterin Andrea Theis

Produktart(en)

Externes Produkt

Art der Aufgabe(n)

Freiwillige Aufgabe

Zielgruppen

Einwohner(innen), Bürger(innen), Besucher, Gäste, Touristen, Vereinsmitglieder

Ziel(e)

Bereitstellung intakter Festplätze für Veranstaltungen und Feste

Produktinformation

Hauptproduktbereich	5	Gestaltung Umwelt
Produktbereich	54	Verkehrsflächen und -anlagen, ÖPNV
Produktgruppe	541	Gemeindestraßen

Produkt	5413 Gemeindeplätze					
----------------	----------------------------	--	--	--	--	--

Teilergebnis- und Teilfinanzhaushalt		Ergebnis 2024	Ansatz 2025	Ansatz 2026	Planung 2027	Planung 2028	Planung 2029
		€	€	€	€	€	€
		1	2	3	4	5	6
E 5	+ Privatrechtliche Leistungsentgelte	150,00	150	0	0	0	0
	5413.44120000	150,00	150	0	0	0	0
	Mieten und Pachten						
E 8	<u>Summe der laufenden Erträge aus Verwaltungstätigkeit</u>	<u>150,00</u>	<u>150</u>	<u>0</u>	<u>0</u>	<u>0</u>	<u>0</u>
E 10	- Aufwendungen für Sach- und Dienstleistungen	1.845,84	2.100	2.000	2.000	2.600	2.000
	5413.52200000	965,80	1.100	1.000	1.000	1.000	1.000
	Aufwendungen für Energie, Wasser, Abwasser, Abfall						
	5413.52311000	795,74	1.000	1.000	1.000	1.000	1.000
	Unterhaltung Grundstücke						
	5413.52338100	84,30	0	0	0	600	0
	Aufwand Ausbaubeiträge						
E 14	- Sonstige laufende Aufwendungen	22,88	30	30	30	30	30
	5413.56810000	22,88	30	30	30	30	30
	Grundsteuer						
E 15	<u>Summe der laufenden Aufwendungen aus Verwaltungstätigkeit</u>	<u>1.868,72</u>	<u>2.130</u>	<u>2.030</u>	<u>2.030</u>	<u>2.630</u>	<u>2.030</u>
E 16	Laufendes Ergebnis aus Verwaltungstätigkeit	-1.718,72	-1.980	-2.030	-2.030	-2.630	-2.030
E 20	Ordentliches Ergebnis	-1.718,72	-1.980	-2.030	-2.030	-2.630	-2.030
E 23	Jahresergebnis (Jahresüberschuss / Jahresfehlbetrag)	-1.718,72	-1.980	-2.030	-2.030	-2.630	-2.030
F 23	Saldo der ordentlichen und außerordentlichen Ein- und Auszahlungen	-1.161,39	-1.980	-2.030	-2.030	-2.630	-2.030
F 29	- Auszahlungen für Sachanlagen	2.421,22	0	0	0	0	0
	5413.78593012	2.421,22	0	0	0	0	0
	Herstellung "Dorfmittelpunkt"						
F 32	<u>Summe der Auszahlungen aus Investitionstätigkeit</u>	<u>2.421,22</u>	<u>0</u>	<u>0</u>	<u>0</u>	<u>0</u>	<u>0</u>
F 33	Saldo der Ein- und Auszahlungen aus Investitionstätigkeit	-2.421,22	0	0	0	0	0
F 34	Finanzmittelüberschuss/ Finanzmittelfehlbetrag	-3.582,61	-1.980	-2.030	-2.030	-2.630	-2.030

Produktinformation

Hauptproduktbereich	5	Gestaltung Umwelt
Produktbereich	54	Verkehrsflächen und -anlagen, ÖPNV
Produktgruppe	541	Gemeindestraßen

Produkt 5413 Gemeindeplätze

Übersicht Investitions- maßnahmen	Ergebnis 2024 €	Ansatz 2025 €	Ansatz 2026 €	VE 2026 €	Planung 2027 €	Planung 2028 €	Planung 2029 €	Bisher bereit gestellt 2026 €	Gesamt Inv. 2026 €
	1	2	3	4	5	6	7	8	9
Investitionen unterhalb der festgesetzten Wertgrenze									
54130001 Herstellung "Dorfmittelpunkt"									
5413.78593012 Baukosten	2.421,22	0	0	0	0	0	0	0,00	0,00
= Saldo	-2.421,22	0	0	0	0	0	0	0,00	0,00

Produktinformation

Hauptproduktbereich	5	Gestaltung Umwelt
Produktbereich	54	Verkehrsflächen und -anlagen, ÖPNV
Produktgruppe	541	Gemeindestraßen

Produkt	5415	Konzessionsabgaben
----------------	-------------	---------------------------

Produktbeschreibung

Abwicklung der vom Stromversorger zu zahlenden Konzessionsabgabe

Auftragsgrundlage(n)

GemO, Konzessionsabgabenverordnung

Auftraggeber

Gemeinderat

Verantwortliche(r)

Ortsbürgermeisterin Andrea Theis

Produktart(en)

Externes Produkt

Art der Aufgabe(n)

Pflichtaufgabe

Zielgruppen

Einwohner(innen), Bürger(innen), Waldbesitzer

Ziel(e)

Effektive und effiziente Aufgabenerledigung

Produktinformation

Hauptproduktbereich	5	Gestaltung Umwelt
Produktbereich	54	Verkehrsflächen und -anlagen, ÖPNV
Produktgruppe	541	Gemeindestraßen

Produkt	5415 Konzessionsabgaben					
----------------	--------------------------------	--	--	--	--	--

Teilergebnis- und Teilfinanzhaushalt		Ergebnis 2024	Ansatz 2025	Ansatz 2026	Planung 2027	Planung 2028	Planung 2029
		€	€	€	€	€	€
		1	2	3	4	5	6
E 7	+ Sonstige laufende Erträge	13.896,22	13.500	13.000	13.000	13.000	13.000
	5415.46250000	13.896,22	13.500	13.000	13.000	13.000	13.000
	Konzessionsabgaben						
E 8	<u>Summe der laufenden Erträge aus Verwaltungstätigkeit</u>	<u>13.896,22</u>	<u>13.500</u>	<u>13.000</u>	<u>13.000</u>	<u>13.000</u>	<u>13.000</u>
E 16	Laufendes Ergebnis aus Verwaltungstätigkeit	13.896,22	13.500	13.000	13.000	13.000	13.000
E 20	Ordentliches Ergebnis	13.896,22	13.500	13.000	13.000	13.000	13.000
E 23	Jahresergebnis (Jahresüberschuss / Jahresfehlbetrag)	13.896,22	13.500	13.000	13.000	13.000	13.000
F 23	Saldo der ordentlichen und außerordentlichen Ein- und Auszahlungen	13.584,76	13.500	13.000	13.000	13.000	13.000
F 34	Finanzmittelüberschuss/ Finanzmittelfehlbetrag	13.584,76	13.500	13.000	13.000	13.000	13.000

Produktinformation

Hauptproduktbereich	5	Gestaltung Umwelt
Produktbereich	54	Verkehrsflächen und -anlagen, ÖPNV
Produktgruppe	541	Gemeindestraßen

Produktinformation

Hauptproduktbereich	5	Gestaltung Umwelt
Produktbereich	54	Verkehrsflächen und -anlagen, ÖPNV
Produktgruppe	545	Straßenreinigung, Winterdienst

Produkt	5451	Kommunale Straßenreinigung, kommunaler Winterdienst
----------------	-------------	--

Produktbeschreibung

Beseitigung von Schmutz, Abfall, Laub und Wildwuchs nach den örtlichen Gegebenheiten auf öffentlichen Verkehrsflächen, Gehwegen, Radwegen und Plätzen; Aufstellen und Leeren von Abfallbehältern; Räumen und Streuen auf Fahrbahnen, Radwegen, Gehwegen und Plätzen

Auftragsgrundlage(n)

LStrG, Straßenreinigungssatzung, Ratsbeschlüsse

Auftraggeber

Land Rheinland- Pfalz, Gemeinderat

Verantwortliche(r)

Ortsbürgermeisterin Andrea Theis

Produktart(en)

Externes Produkt

Art der Aufgabe(n)

Pflichtaufgabe, freiwillige Aufgabe

Zielgruppen

Verkehrsteilnehmer

Ziel(e)

Aufrechterhaltung der Verkehrssicherheit, Gewährleistung der Sauberkeit sowie eines zeitnahen und bedarfsgerechten Winterdienstes, Wahrung des Ortsbildes

Produktinformation

Hauptproduktbereich	5	Gestaltung Umwelt
Produktbereich	54	Verkehrsflächen und -anlagen, ÖPNV
Produktgruppe	545	Straßenreinigung, Winterdienst

Produkt	5451	Kommunale Straßenreinigung, kommunaler Winterdienst
----------------	-------------	--

Teilergebnis- und Teilfinanzhaushalt		Ergebnis 2024	Ansatz 2025	Ansatz 2026	Planung 2027	Planung 2028	Planung 2029
		€	€	€	€	€	€
		1	2	3	4	5	6
E 10	- Aufwendungen für Sach- und Dienstleistungen	3.744,73	5.000	5.000	5.000	5.000	5.000
	5451.52338000 Aufwendungen Winterdienst	3.744,73	5.000	5.000	5.000	5.000	5.000
E 15	<u>Summe der laufenden Aufwendungen aus Verwaltungstätigkeit</u>	<u>3.744,73</u>	<u>5.000</u>	<u>5.000</u>	<u>5.000</u>	<u>5.000</u>	<u>5.000</u>
E 16	Laufendes Ergebnis aus Verwaltungstätigkeit	-3.744,73	-5.000	-5.000	-5.000	-5.000	-5.000
E 20	Ordentliches Ergebnis	-3.744,73	-5.000	-5.000	-5.000	-5.000	-5.000
E 23	Jahresergebnis (Jahresüberschuss / Jahresfehlbetrag)	-3.744,73	-5.000	-5.000	-5.000	-5.000	-5.000
F 23	Saldo der ordentlichen und außerordentlichen Ein- und Auszahlungen	-6.166,38	-5.000	-5.000	-5.000	-5.000	-5.000
F 34	Finanzmittelüberschuss/ Finanzmittelfehlbetrag	-6.166,38	-5.000	-5.000	-5.000	-5.000	-5.000

Produktinformation

Hauptproduktbereich	5	Gestaltung Umwelt
Produktbereich	54	Verkehrsflächen und -anlagen, ÖPNV
Produktgruppe	545	Straßenreinigung, Winterdienst

Produktinformation

Hauptproduktbereich	5	Gestaltung Umwelt
Produktbereich	55	Natur- und Landschaftspflege
Produktgruppe	551	Öffentliches Grün, Landschaftsbau (soweit keinem anderen Produkt zuzuordnen)

Produkt	5511	Öffentliches Grün, Landschaftsbau
----------------	-------------	--

Produktbeschreibung

Anlage, Pflege und Unterhaltung von öffentlichen Grünflächen und parkähnlichen Kleinanlagen

Auftragsgrundlage(n)

Ratsbeschlüsse

Auftraggeber

Gemeinderat

Verantwortliche(r)

Ortsbürgermeisterin Andrea Theis

Produktart(en)

Externes Produkt

Art der Aufgabe(n)

Pflichtaufgabe, freiwillige Aufgabe

Zielgruppen

Einwohner(innen), Bürger(innen), Besucher, Gäste, Touristen, Vereinsmitglieder

Ziel(e)

Ortsbildpflege, Erhöhung der Standortqualität, Erholung im Wohn- und Arbeitsumfeld

Produktinformation

Hauptproduktbereich	5	Gestaltung Umwelt
Produktbereich	55	Natur- und Landschaftspflege
Produktgruppe	551	Öffentliches Grün, Landschaftsbau (soweit keinem anderen Produkt zuzuordnen)

Produkt	5511 Öffentliches Grün, Landschaftsbau
----------------	---

Teilergebnis- und Teilfinanzhaushalt		Ergebnis 2024	Ansatz 2025	Ansatz 2026	Planung 2027	Planung 2028	Planung 2029
		€	€	€	€	€	€
		1	2	3	4	5	6
E 9	- Personal- und Versorgungsaufwendungen	10.745,13	10.850	10.950	10.950	10.950	10.950
	5511.50221000 Vergütungen Arbeitnehmer	8.264,88	8.300	8.350	8.350	8.350	8.350
	5511.50320000 Beiträge ZVK Arbeitnehmer	610,96	650	650	650	650	650
	5511.50420000 Beiträge zur gesetzlichen Sozialversicherung Arbeitnehmer	1.869,29	1.900	1.950	1.950	1.950	1.950
E 10	- Aufwendungen für Sach- und Dienstleistungen	8.152,95	9.100	7.600	7.600	7.600	7.600
	5511.52200000 Aufwendungen Grünabfallcontainer	4.413,51	5.500	5.000	5.000	5.000	5.000
	5511.52311000 Unterhaltung Grundstücke	3.739,44	3.500	2.500	2.500	2.500	2.500
	5511.52380000 Unterhaltung von Gegenständen	0,00	100	100	100	100	100
E 15	<u>Summe der laufenden Aufwendungen aus Verwaltungstätigkeit</u>	<u>18.898,08</u>	<u>19.950</u>	<u>18.550</u>	<u>18.550</u>	<u>18.550</u>	<u>18.550</u>
E 16	Laufendes Ergebnis aus Verwaltungstätigkeit	-18.898,08	-19.950	-18.550	-18.550	-18.550	-18.550
E 20	Ordentliches Ergebnis	-18.898,08	-19.950	-18.550	-18.550	-18.550	-18.550
E 23	Jahresergebnis (Jahresüberschuss / Jahresfehlbetrag)	-18.898,08	-19.950	-18.550	-18.550	-18.550	-18.550
F 23	Saldo der ordentlichen und außerordentlichen Ein- und Auszahlungen	-18.521,76	-19.950	-18.550	-18.550	-18.550	-18.550
F 34	Finanzmittelüberschuss/ Finanzmittelfehlbetrag	-18.521,76	-19.950	-18.550	-18.550	-18.550	-18.550

Produktinformation

Hauptproduktbereich	5	Gestaltung Umwelt
Produktbereich	55	Natur- und Landschaftspflege
Produktgruppe	551	Öffentliches Grün, Landschaftsbau (soweit keinem anderen Produkt zuzuordnen)

Produktinformation

Hauptproduktbereich	5	Gestaltung Umwelt
Produktbereich	55	Natur- und Landschaftspflege
Produktgruppe	552	Öffentliche Gewässer, Wasserbauliche Anlagen, Gewässerschutz

Produkt	5521	Gewässerunterhaltung
----------------	-------------	-----------------------------

Produktbeschreibung

Unterhaltung Gewässer dritter Ordnung, soweit die Gemeinde zuständig ist

Auftragsgrundlage(n)

Landeswassergesetz, Ratsbeschlüsse

Auftraggeber

Land Rheinland- Pfalz, Gemeinderat

Verantwortliche(r)

Ortsbürgermeisterin Andrea Theis

Produktart(en)

Externes Produkt

Art der Aufgabe(n)

Pflichtaufgabe

Zielgruppen

Grundstückseigentümer und -nutzer

Ziel(e)

Erhalt natürlicher bzw. Schaffung naturnaher Gewässer, kostengünstige Gewässerentwicklung, Hochwasserschutz; Erhaltung der heimischen Pflanzenwelt

Produktinformation

Hauptproduktbereich	5	Gestaltung Umwelt
Produktbereich	55	Natur- und Landschaftspflege
Produktgruppe	552	Öffentliche Gewässer, Wasserbauliche Anlagen, Gewässerschutz

Produkt	5521 Gewässerunterhaltung
----------------	----------------------------------

Teilergebnis- und Teilfinanzhaushalt		Ergebnis 2024	Ansatz 2025	Ansatz 2026	Planung 2027	Planung 2028	Planung 2029
		€	€	€	€	€	€
		1	2	3	4	5	6
E 11	- Abschreibungen	1.279,97	1.280	1.280	1.280	1.280	1.280
	5521.53500000	1.279,97	1.280	1.280	1.280	1.280	1.280
	Abschreibungen auf das Infrastrukturvermögen						
E 15	<u>Summe der laufenden Aufwendungen aus Verwaltungstätigkeit</u>	<u>1.279,97</u>	<u>1.280</u>	<u>1.280</u>	<u>1.280</u>	<u>1.280</u>	<u>1.280</u>
E 16	Laufendes Ergebnis aus Verwaltungstätigkeit	-1.279,97	-1.280	-1.280	-1.280	-1.280	-1.280
E 20	Ordentliches Ergebnis	-1.279,97	-1.280	-1.280	-1.280	-1.280	-1.280
E 23	Jahresergebnis (Jahresüberschuss /Jahresfehlbetrag)	-1.279,97	-1.280	-1.280	-1.280	-1.280	-1.280

Produktinformation

Hauptproduktbereich	5	Gestaltung Umwelt
Produktbereich	55	Natur- und Landschaftspflege
Produktgruppe	552	Öffentliche Gewässer, Wasserbauliche Anlagen, Gewässerschutz

Produktinformation

Hauptproduktbereich	5	Gestaltung Umwelt
Produktbereich	55	Natur- und Landschaftspflege
Produktgruppe	553	Friedhofs- und Bestattungswesen

Produkt	5531	Friedhofs- und Bestattungswesen
----------------	-------------	--

Produktbeschreibung

Bau und Unterhaltung des Friedhofes mit seinen Anlagen und Einrichtungen, Organisation und Durchführung von Bestattungen

Auftragsgrundlage(n)

Bestattungsgesetz mit DurchführungsVO, Satzungen, Ratsbeschlüsse

Auftraggeber

Land Rheinland- Pfalz, Gemeinderat

Verantwortliche(r)

Ortsbürgermeisterin Andrea Theis

Produktart(en)

Externes Produkt

Art der Aufgabe(n)

Pflichtaufgabe

Zielgruppen

Verkehrsteilnehmer, Grundstückseigentümer, Besucher, Gäste

Ziel(e)

Gewährleistung würdevoller Beisetzungen, Vorhaltung bedarfsgerechter Bestattungsplätze

Produktinformation

Hauptproduktbereich	5	Gestaltung Umwelt
Produktbereich	55	Natur- und Landschaftspflege
Produktgruppe	553	Friedhofs- und Bestattungswesen

Produkt	5531 Friedhofs- und Bestattungswesen					
----------------	---	--	--	--	--	--

Teilergebnis- und Teilfinanzhaushalt	Ergebnis 2024	Ansatz 2025	Ansatz 2026	Planung 2027	Planung 2028	Planung 2029
	€	€	€	€	€	€
	1	2	3	4	5	6
E 2 + Zuwendungen, allgemeine Umlagen und sonstige Transfereinzahlungen	1.222,26	1.140	1.140	1.140	1.140	1.130
5531.41510000	1.222,26	1.140	1.140	1.140	1.140	1.130
Erträge aus der Auflösung von Sonderposten aus Zuwendungen						
E 4 + Öffentlich-rechtliche Leistungsentgelte	4.166,10	3.030	5.000	5.000	5.000	5.000
5531.43210000	3.366,10	3.000	5.000	5.000	5.000	5.000
Benutzungsgebühren						
5531.43900000	800,00	30	0	0	0	0
Erträge aus der Auflösung von Sonderposten für Grabnutzungsentgelte						
E 8 <u>Summe der laufenden Erträge aus Verwaltungstätigkeit</u>	<u>5.388,36</u>	<u>4.170</u>	<u>6.140</u>	<u>6.140</u>	<u>6.140</u>	<u>6.130</u>
E 9 - Personal- und Versorgungsaufwendungen	19.510,73	19.800	19.250	19.250	19.250	19.250
5531.50221000	14.772,72	15.000	14.500	14.500	14.500	14.500
Vergütungen Arbeitnehmer						
5531.50320000	1.084,45	1.100	1.100	1.100	1.100	1.100
Beiträge ZVK Arbeitnehmer						
5531.50420000	3.653,56	3.700	3.650	3.650	3.650	3.650
Beiträge zur gesetzlichen Sozialversicherung Arbeitnehmer						
E 10 - Aufwendungen für Sach- und Dienstleistungen	5.270,56	5.100	4.550	4.550	4.550	4.550
5531.52200000	909,09	1.600	1.250	1.250	1.250	1.250
Aufwendungen für Energie, Wasser, Abwasser, Abfall						
5531.52311000	851,00	2.000	2.000	2.000	2.000	2.000
Unterhaltung Grundstücke						
5531.52313000	0,00	500	500	500	500	500
Unterhaltung Gebäude						
5531.52380000	3.510,47	1.000	800	800	800	800
Unterhaltung von Gegenständen						
E 11 - Abschreibungen	3.740,94	3.510	3.510	3.510	3.510	3.460
5531.53400000	3.740,94	3.510	3.510	3.510	3.510	3.460
Abschreibungen auf bebaute Grundstücke						
E 14 - Sonstige laufende Aufwendungen	1.744,77	1.950	2.700	2.700	2.700	2.700
5531.56290000	1.053,15	1.050	1.750	1.750	1.750	1.750
Kosten Grabaushub						
5531.56411000	134,67	300	350	350	350	350
Gebäudeversicherungen						
5531.56414000	256,95	300	300	300	300	300
Unfallversicherungen						
5531.56930000	300,00	300	300	300	300	300
Aufwendungen für Repräsentationen						
E 15 <u>Summe der laufenden Aufwendungen aus Verwaltungstätigkeit</u>	<u>30.267,00</u>	<u>30.360</u>	<u>30.010</u>	<u>30.010</u>	<u>30.010</u>	<u>29.960</u>

Produktinformation

Hauptproduktbereich	5	Gestaltung Umwelt
Produktbereich	55	Natur- und Landschaftspflege
Produktgruppe	553	Friedhofs- und Bestattungswesen

Teilergebnis- und Teilfinanzhaushalt		Ergebnis 2024	Ansatz 2025	Ansatz 2026	Planung 2027	Planung 2028	Planung 2029
		€	€	€	€	€	€
		1	2	3	4	5	6
E 16	Laufendes Ergebnis aus Verwaltungstätigkeit	-24.878,64	-26.190	-23.870	-23.870	-23.870	-23.830
E 20	Ordentliches Ergebnis	-24.878,64	-26.190	-23.870	-23.870	-23.870	-23.830
E 23	Jahresergebnis (Jahresüberschuss / Jahresfehlbetrag)	-24.878,64	-26.190	-23.870	-23.870	-23.870	-23.830
F 23	Saldo der ordentlichen und außerordentlichen Ein- und Auszahlungen	-23.642,49	-23.850	-21.500	-21.500	-21.500	-21.500
F 24	+ Einzahlungen aus Investitionszuwendungen	88.400,00	48.400	0	0	0	0
	5531.68174202 Anzahlungen auf Zuwendungen vom Land, Ausbau Friedhof, 2. Bauabschnitt	88.400,00	0	0	0	0	0
	5531.68176201 Anzahlungen auf Zuwendungen vom Land, Ausbau Friedhof 2. Bauabschnitt	0,00	48.400	0	0	0	0
F 25	+ Einzahlungen aus Beiträgen und ähnlichen Entgelten	990,00	0	0	0	0	0
	5531.68270000 Grabnutzungsentgelte	990,00	0	0	0	0	0
F 27	<u>Summe der Einzahlungen aus Investitionstätigkeit</u>	<u>89.390,00</u>	<u>48.400</u>	<u>0</u>	<u>0</u>	<u>0</u>	<u>0</u>
F 29	- Auszahlungen für Sachanlagen	373.951,38	280.000	0	0	0	0
	5531.78593006 Anlage im Bau, Ausbau Friedhof, 2. Bauabschnitt	373.951,38	280.000	0	0	0	0
F 32	<u>Summe der Auszahlungen aus Investitionstätigkeit</u>	<u>373.951,38</u>	<u>280.000</u>	<u>0</u>	<u>0</u>	<u>0</u>	<u>0</u>
F 33	Saldo der Ein- und Auszahlungen aus Investitionstätigkeit	-284.561,38	-231.600	0	0	0	0
F 34	Finanzmittelüberschuss/ Finanzmittelfehlbetrag	-308.203,87	-255.450	-21.500	-21.500	-21.500	-21.500

Produktinformation

Hauptproduktbereich	5	Gestaltung Umwelt
Produktbereich	55	Natur- und Landschaftspflege
Produktgruppe	553	Friedhofs- und Bestattungswesen

Produkt	5531 Friedhofs- und Bestattungswesen
----------------	---

Übersicht Investitions- maßnahmen	Ergebnis 2024 €	Ansatz 2025 €	Ansatz 2026 €	VE 2026 €	Planung 2027 €	Planung 2028 €	Planung 2029 €	Bisher bereit gestellt 2026 €	Gesamt Inv. 2026 €
	1	2	3	4	5	6	7	8	9
Investitionen unterhalb der festgesetzten Wertgrenze 55310002 2. Bauabschnitt Ausbau Friedhof									
5531.68174202 Landeszu- schuss	88.400,00	0	0	0	0	0	0	0,00	0,00
5531.68176201 Landeszu- schuss	0,00	48.400	0	0	0	0	0	0,00	0,00
5531.78593006	373.951,38	280.000	0	0	0	0	0	0,00	0,00
= Saldo	-285.551,38	-231.600	0	0	0	0	0	0,00	0,00

Produktinformation

Hauptproduktbereich	5	Gestaltung Umwelt
Produktbereich	55	Natur- und Landschaftspflege
Produktgruppe	554	Naturschutz und Landschaftspflege

Produkt	5541	Naturschutz und Landschaftspflege
----------------	-------------	--

Produktbeschreibung

Planung, Anlage, Erhaltung und Pflege von Biotopen und Ausgleichsflächen, Bekämpfung der Herkulesstaude

Auftragsgrundlage(n)

BauGB, BNatSchG, LNatSchG, Satzungen, Ratsbeschlüsse

Auftraggeber

Gemeinderat

Verantwortliche(r)

Ortsbürgermeisterin Andrea Theis

Produktart(en)

Internes/ externes Produkt

Art der Aufgabe(n)

Pflichtaufgabe, freiwillige Aufgabe

Zielgruppen

Einwohner(innen), Bürger(innen), Gäste, Besucher

Ziel(e)

Sicherung und Entwicklung von für den Naturschutz wertvollen Flächen, Sicherung der Lebensgrundlagen, Schutz des Landschaftsbildes sowie der heimischen Tier- und Pflanzenwelt, Förderung der Erholung in der Landschaft

Produktinformation

Hauptproduktbereich	5	Gestaltung Umwelt
Produktbereich	55	Natur- und Landschaftspflege
Produktgruppe	554	Naturschutz und Landschaftspflege

Produkt	5541 Naturschutz und Landschaftspflege
----------------	---

Teilergebnis- und Teilfinanzhaushalt	Ergebnis 2024	Ansatz 2025	Ansatz 2026	Planung 2027	Planung 2028	Planung 2029
	€	€	€	€	€	€
	1	2	3	4	5	6
E 2 + Zuwendungen, allgemeine Umlagen und sonstige Transfereinzahlungen 5541.41443100 Zuschüsse laufende Zwecke vom Kreis <u>Erläuterungen:</u> Für "Aktion Saubere Landschaft".	30,00 30,00	30 30	30 30	30 30	30 30	30 30
E 8 <u>Summe der laufenden Erträge aus Verwaltungstätigkeit</u>	30,00	30	30	30	30	30
E 10 - Aufwendungen für Sach- und Dienstleistungen 5541.52543200 Kostenerstattung an die Verbandsgemeinde <u>Erläuterungen:</u> Für die Bekämpfung der Herkulesstaude.	0,00 0,00	100 100	100 100	100 100	100 100	100 100
E 14 - Sonstige laufende Aufwendungen 5541.56990000 Sonstige laufende Aufwendungen	517,23 517,23	500 500	500 500	500 500	500 500	500 500
E 15 <u>Summe der laufenden Aufwendungen aus Verwaltungstätigkeit</u>	517,23	600	600	600	600	600
E 16 <u>Laufendes Ergebnis aus Verwaltungstätigkeit</u>	-487,23	-570	-570	-570	-570	-570
E 20 <u>Ordentliches Ergebnis</u>	-487,23	-570	-570	-570	-570	-570
E 23 <u>Jahresergebnis (Jahresüberschuss / Jahresfehlbetrag)</u>	-487,23	-570	-570	-570	-570	-570
F 23 <u>Saldo der ordentlichen und außerordentlichen Ein- und Auszahlungen</u>	-487,23	-570	-570	-570	-570	-570
F 34 <u>Finanzmittelüberschuss/ Finanzmittelfehlbetrag</u>	-487,23	-570	-570	-570	-570	-570

Produktinformation

Hauptproduktbereich	5	Gestaltung Umwelt
Produktbereich	55	Natur- und Landschaftspflege
Produktgruppe	554	Naturschutz und Landschaftspflege

Produktinformation

Hauptproduktbereich	5	Gestaltung Umwelt
Produktbereich	55	Natur- und Landschaftspflege
Produktgruppe	555	Land- und Forstwirtschaft, Weinbau

Produkt	5551	Kommunale Forstwirtschaft
----------------	-------------	----------------------------------

Produktbeschreibung

Pflege und Bewirtschaftung des Waldes unter Berücksichtigung gesetzlicher Vorgaben und der Ziele des Waldeigentümers

Auftragsgrundlage(n)

Landeswaldgesetz, Gemeindeordnung

Auftraggeber

Gemeinderat

Verantwortliche(r)

Ortsbürgermeisterin Andrea Theis

Produktart(en)

Externes Produkt

Art der Aufgabe(n)

Pflichtaufgabe

Zielgruppen

Einwohner(innen), Bürger(innen), Gemeindegremien

Ziel(e)

Erzielung wirtschaftlichen Nutzens bei nachhaltiger Holzbewirtschaftung unter Beachtung der Schutz- und Erholungsfunktion des Waldes

Produktinformation

Hauptproduktbereich	5	Gestaltung Umwelt
Produktbereich	55	Natur- und Landschaftspflege
Produktgruppe	555	Land- und Forstwirtschaft, Weinbau

Produkt	5551 Kommunale Forstwirtschaft					
----------------	---------------------------------------	--	--	--	--	--

Teilergebnis- und Teilfinanzhaushalt	Ergebnis 2024	Ansatz 2025	Ansatz 2026	Planung 2027	Planung 2028	Planung 2029
	€	€	€	€	€	€
	1	2	3	4	5	6
E 2 + Zuwendungen, allgemeine Umlagen und sonstige Transfereinzahlungen	8.249,78	14.050	1.550	1.550	1.540	0
5551.41442000 Zuschüsse laufende Zwecke vom Land (keine Umsatzsteuer)	6.699,00	12.500	0	0	0	0
5551.41510000 Erträge aus der Auflösung von Sonderposten aus Zuwendungen (keine Umsatzsteuer)	1.550,78	1.550	1.550	1.550	1.540	0
E 5 + Privatrechtliche Leistungsentgelte	39.205,77	39.250	35.550	35.550	35.550	35.550
5551.44110000 Erträge aus Holzverkäufen (19 % Umsatzsteuer)	26.203,79	33.700	30.000	30.000	30.000	30.000
5551.44112000 Erträge aus Holzverkäufen (7 % Umsatzsteuer)	7.445,53	0	0	0	0	0
5551.44120000 Pachten (keine Umsatzsteuer)	5.556,45	5.550	5.550	5.550	5.550	5.550
E 7 + Sonstige laufende Erträge	95,00	0	0	0	0	0
5551.46290000 Sonstige laufende Erträge (keine Umsatzsteuer)	95,00	0	0	0	0	0
E 8 <u>Summe der laufenden Erträge aus Verwaltungstätigkeit</u>	<u>47.550,55</u>	<u>53.300</u>	<u>37.100</u>	<u>37.100</u>	<u>37.090</u>	<u>35.550</u>
E 10 - Aufwendungen für Sach- und Dienstleistungen	56.683,87	93.400	52.500	52.500	52.500	52.500
5551.52542000 Betriebskostenbeitrag	4.307,04	7.000	6.000	6.000	6.000	6.000
5551.52910000 Aufwendungen für Sachleistungen	15.319,92	35.400	5.200	5.200	5.200	5.200
5551.52920000 Aufwendungen für Dienstleistungen	14.522,12	32.000	21.000	21.000	21.000	21.000
5551.52929000 Aufwendungen für Dienstleistungen (Leistungsempfänger als Steuerschuldner- § 13b UStG)	1.596,40	0	0	0	0	0
5551.52930000 Waldarbeitereinsätze	20.938,39	19.000	20.300	20.300	20.300	20.300
E 11 - Abschreibungen	6.321,41	6.330	6.330	6.140	5.890	720
5551.53230000 Abschreibungen auf gezahlte Investitionszuschüsse als Nutzungsberechtigter	1.152,17	1.160	1.160	970	720	720
5551.53500000 Abschreibungen auf das Infrastrukturvermögen	5.169,24	5.170	5.170	5.170	5.170	0
E 14 - Sonstige laufende Aufwendungen	3.697,82	3.960	4.260	4.260	4.260	4.260
5551.56414000 Unfallversicherungen	3.262,14	3.500	3.500	3.500	3.500	3.500

Produktinformation

Hauptproduktbereich	5	Gestaltung Umwelt
Produktbereich	55	Natur- und Landschaftspflege
Produktgruppe	555	Land- und Forstwirtschaft, Weinbau

Teilergebnis- und Teilfinanzhaushalt		Ergebnis 2024	Ansatz 2025	Ansatz 2026	Planung 2027	Planung 2028	Planung 2029
		€	€	€	€	€	€
		1	2	3	4	5	6
	5551.56419000 Waldbrandversicherung	55,47	60	60	60	60	60
	5551.56810000 Grundsteuer	380,14	400	700	700	700	700
	5551.56890000 Sonstige Steuernaufwendungen	0,07	0	0	0	0	0
E 15	<u>Summe der laufenden Aufwendungen aus Verwaltungstätigkeit</u>	<u>66.703,10</u>	<u>103.690</u>	<u>63.090</u>	<u>62.900</u>	<u>62.650</u>	<u>57.480</u>
E 16	Laufendes Ergebnis aus Verwaltungstätigkeit	-19.152,55	-50.390	-25.990	-25.800	-25.560	-21.930
E 20	Ordentliches Ergebnis	-19.152,55	-50.390	-25.990	-25.800	-25.560	-21.930
E 23	Jahresergebnis (Jahresüberschuss / Jahresfehlbetrag)	-19.152,55	-50.390	-25.990	-25.800	-25.560	-21.930
F 23	Saldo der ordentlichen und außerordentlichen Ein- und Auszahlungen	-11.135,27	-45.610	-21.210	-21.210	-21.210	-21.210
F 28	– Auszahlungen für immaterielle Vermögensgegenstände	3.452,41	0	5.350	0	0	0
	5551.78420000 Auszahlungen für Investitionszuschüsse Nutzungsberechtigter	3.452,41	0	5.350	0	0	0
F 29	– Auszahlungen für Sachanlagen	3.251,50	0	0	0	0	0
	5551.78510000 Auszahlungen für unbebaute Grundstücke (Forst)	3.251,50	0	0	0	0	0
F 32	<u>Summe der Auszahlungen aus Investitionstätigkeit</u>	<u>6.703,91</u>	<u>0</u>	<u>5.350</u>	<u>0</u>	<u>0</u>	<u>0</u>
F 33	Saldo der Ein- und Auszahlungen aus Investitionstätigkeit	-6.703,91	0	-5.350	0	0	0
F 34	Finanzmittelüberschuss/ Finanzmittelfehlbetrag	-17.839,18	-45.610	-26.560	-21.210	-21.210	-21.210

Produktinformation

Hauptproduktbereich	5	Gestaltung Umwelt
Produktbereich	55	Natur- und Landschaftspflege
Produktgruppe	555	Land- und Forstwirtschaft, Weinbau

Produkt 5551 Kommunale Forstwirtschaft

Übersicht Investitionsmaßnahmen	Ergebnis 2024 €	Ansatz 2025 €	Ansatz 2026 €	VE 2026 €	Planung 2027 €	Planung 2028 €	Planung 2029 €	Bisher bereit gestellt 2026 €	Gesamt Inv. 2026 €
	1	2	3	4	5	6	7	8	9
Investitionen unterhalb der festgesetzten Wertgrenze									
55510001 Investitionskostenzuschuss Forst									
5551.78420000 Investitionskostenzuschuss	0,00	0	5.350	0	0	0	0	0,00	0,00
= Saldo	0,00	0	-5.350	0	0	0	0	0,00	0,00

Produktinformation

Hauptproduktbereich	5	Gestaltung Umwelt
Produktbereich	55	Natur- und Landschaftspflege
Produktgruppe	555	Land- und Forstwirtschaft, Weinbau

Produkt	5553	Kommunale Landwirtschaft, unbebaute Grundstücke
----------------	-------------	--

Produktbeschreibung

Wahrnehmung der sich aus den Grundstücksangelegenheiten ergebenden Rechten und Pflichten

Auftragsgrundlage(n)

Beschlüsse Gemeinderat, Verträge

Auftraggeber

Gemeinderat

Verantwortliche(r)

Ortsbürgermeisterin Andrea Theis

Produktart(en)

Externes Produkt

Art der Aufgabe(n)

Pflichtaufgabe, freiwillige Aufgabe

Zielgruppen

Energieversorger

Ziel(e)

Sicherung der aus dem Grundbesitz zustehenden Rechte bzw. Erfüllung der sich daraus ergebenden Pflichten

Produktinformation

Hauptproduktbereich	5	Gestaltung Umwelt
Produktbereich	55	Natur- und Landschaftspflege
Produktgruppe	555	Land- und Forstwirtschaft, Weinbau

Produkt	5553 Kommunale Landwirtschaft, unbebaute Grundstücke
----------------	---

Teilergebnis- und Teilfinanzhaushalt		Ergebnis 2024	Ansatz 2025	Ansatz 2026	Planung 2027	Planung 2028	Planung 2029
		€	€	€	€	€	€
		1	2	3	4	5	6
E 5	+ Privatrechtliche Leistungsentgelte	1.366,03	1.350	1.350	1.350	1.350	1.350
	5553.44120000	1.366,03	1.350	1.350	1.350	1.350	1.350
	Mieten und Pachten						
E 8	<u>Summe der laufenden Erträge aus Verwaltungstätigkeit</u>	<u>1.366,03</u>	<u>1.350</u>	<u>1.350</u>	<u>1.350</u>	<u>1.350</u>	<u>1.350</u>
E 10	- Aufwendungen für Sach- und Dienstleistungen	291,55	0	1.500	1.500	1.500	1.500
	5553.52311000	291,55	0	1.500	1.500	1.500	1.500
	Unterhaltung Grundstücke						
E 14	- Sonstige laufende Aufwendungen	110,93	120	450	450	450	450
	5553.56810000	110,93	120	450	450	450	450
	Grundsteuer						
E 15	<u>Summe der laufenden Aufwendungen aus Verwaltungstätigkeit</u>	<u>402,48</u>	<u>120</u>	<u>1.950</u>	<u>1.950</u>	<u>1.950</u>	<u>1.950</u>
E 16	Laufendes Ergebnis aus Verwaltungstätigkeit	963,55	1.230	-600	-600	-600	-600
E 20	Ordentliches Ergebnis	963,55	1.230	-600	-600	-600	-600
E 23	Jahresergebnis (Jahresüberschuss /Jahresfehlbetrag)	963,55	1.230	-600	-600	-600	-600
F 23	Saldo der ordentlichen und außerordentlichen Ein- und Auszahlungen	1.255,10	1.230	-600	-600	-600	-600
F 29	- Auszahlungen für Sachanlagen	0,00	3.000	3.000	3.000	3.000	3.000
	5553.78510000	0,00	3.000	3.000	3.000	3.000	3.000
	Auszahlungen für unbebaute Grundstücke						
F 32	<u>Summe der Auszahlungen aus Investitionstätigkeit</u>	<u>0,00</u>	<u>3.000</u>	<u>3.000</u>	<u>3.000</u>	<u>3.000</u>	<u>3.000</u>
F 33	Saldo der Ein- und Auszahlungen aus Investitionstätigkeit	0,00	-3.000	-3.000	-3.000	-3.000	-3.000
F 34	Finanzmittelüberschuss/ Finanzmittelfehlbetrag	1.255,10	-1.770	-3.600	-3.600	-3.600	-3.600

Produktinformation

Hauptproduktbereich	5	Gestaltung Umwelt
Produktbereich	55	Natur- und Landschaftspflege
Produktgruppe	555	Land- und Forstwirtschaft, Weinbau

Produkt 5553 Kommunale Landwirtschaft, unbebaute Grundstücke

Übersicht Investitionsmaßnahmen	Ergebnis 2024 €	Ansatz 2025 €	Ansatz 2026 €	VE 2026 €	Planung 2027 €	Planung 2028 €	Planung 2029 €	Bisher bereit gestellt 2026 €	Gesamt Inv. 2026 €
	1	2	3	4	5	6	7	8	9
Investitionen unterhalb der festgesetzten Wertgrenze									
55530001 Landwirtschaftlicher Grunderwerb									
5553.78510000	0,00	3.000	3.000	0	3.000	3.000	3.000	0,00	0,00
= Saldo	0,00	-3.000	-3.000	0	-3.000	-3.000	-3.000	0,00	0,00

Produktinformation

Hauptproduktbereich	5	Gestaltung Umwelt
Produktbereich	55	Natur- und Landschaftspflege
Produktgruppe	555	Land- und Forstwirtschaft, Weinbau

Produkt	5559	Feldwege, Landwirtschaftswege, Wirtschaftswege
----------------	-------------	---

Produktbeschreibung

Bau, Ausbau und Unterhaltung von Wirtschaftswegen

Auftragsgrundlage(n)

Flurbereinigungsplan, Satzungen, Ratsbeschlüsse

Auftraggeber

Gemeinderat

Verantwortliche(r)

Ortsbürgermeisterin Andrea Theis

Produktart(en)

Internes/ externes Produkt

Art der Aufgabe(n)

Pflichtaufgabe, freiwillige Aufgabe

Zielgruppen

Angehörige

Ziel(e)

Bereitstellung des Wegenetzes für die Landwirtschaft und die Freizeitnutzung sowie bedingt durch die Forstwirtschaft

Produktinformation

Hauptproduktbereich	5	Gestaltung Umwelt
Produktbereich	55	Natur- und Landschaftspflege
Produktgruppe	555	Land- und Forstwirtschaft, Weinbau

Produkt	5559 Feldwege, Landwirtschaftswege, Wirtschaftswege					
----------------	--	--	--	--	--	--

Teilergebnis- und Teilfinanzhaushalt	Ergebnis 2024	Ansatz 2025	Ansatz 2026	Planung 2027	Planung 2028	Planung 2029
	€	€	€	€	€	€
	1	2	3	4	5	6
E 2 + Zuwendungen, allgemeine Umlagen und sonstige Transfereinzahlungen	1.264,48	1.260	1.210	1.010	1.000	0
5559.41510000	1.264,48	1.260	1.210	1.010	1.000	0
Erträge aus der Auflösung von Sonderposten aus Zuwendungen						
E 8 <u>Summe der laufenden Erträge aus Verwaltungstätigkeit</u>	<u>1.264,48</u>	<u>1.260</u>	<u>1.210</u>	<u>1.010</u>	<u>1.000</u>	<u>0</u>
E 10 - Aufwendungen für Sach- und Dienstleistungen	0,00	5.000	10.000	5.000	5.000	5.000
5559.52338000	0,00	5.000	10.000	5.000	5.000	5.000
Unterhaltung Wirtschaftswege						
E 11 - Abschreibungen	4.214,93	4.220	4.050	3.380	3.380	0
5559.53500000	4.214,93	4.220	4.050	3.380	3.380	0
Abschreibungen auf das Infrastrukturvermögen						
E 15 <u>Summe der laufenden Aufwendungen aus Verwaltungstätigkeit</u>	<u>4.214,93</u>	<u>9.220</u>	<u>14.050</u>	<u>8.380</u>	<u>8.380</u>	<u>5.000</u>
E 16 <u>Laufendes Ergebnis aus Verwaltungstätigkeit</u>	<u>-2.950,45</u>	<u>-7.960</u>	<u>-12.840</u>	<u>-7.370</u>	<u>-7.380</u>	<u>-5.000</u>
E 20 <u>Ordentliches Ergebnis</u>	<u>-2.950,45</u>	<u>-7.960</u>	<u>-12.840</u>	<u>-7.370</u>	<u>-7.380</u>	<u>-5.000</u>
E 23 <u>Jahresergebnis (Jahresüberschuss / Jahresfehlbetrag)</u>	<u>-2.950,45</u>	<u>-7.960</u>	<u>-12.840</u>	<u>-7.370</u>	<u>-7.380</u>	<u>-5.000</u>
F 23 <u>Saldo der ordentlichen und außerordentlichen Ein- und Auszahlungen</u>	<u>0,00</u>	<u>-5.000</u>	<u>-10.000</u>	<u>-5.000</u>	<u>-5.000</u>	<u>-5.000</u>
F 34 <u>Finanzmittelüberschuss/ Finanzmittelfehlbetrag</u>	<u>0,00</u>	<u>-5.000</u>	<u>-10.000</u>	<u>-5.000</u>	<u>-5.000</u>	<u>-5.000</u>

Produktinformation

Hauptproduktbereich	5	Gestaltung Umwelt
Produktbereich	55	Natur- und Landschaftspflege
Produktgruppe	555	Land- und Forstwirtschaft, Weinbau

Produktinformation

Hauptproduktbereich	5	Gestaltung Umwelt
Produktbereich	57	Wirtschaft und Tourismus
Produktgruppe	573	Allgemeine Einrichtungen und Unternehmen

Produkt	5731	Grillhütten
----------------	-------------	--------------------

Produktbeschreibung

Errichtung und Unterhaltung der Grillhütte (ehemalige Dreschhalle) mit befestigtem Vorplatz als Gemeinschaftsanlage zur Freizeit- und naturverträglichen Erholungsnutzung

Auftragsgrundlage(n)

Gemeindeordnung, Benutzungsordnung, Ratsbeschlüsse

Auftraggeber

Gemeinderat

Verantwortliche(r)

Ortsbürgermeisterin Andrea Theis

Produktart(en)

Externes Produkt

Art der Aufgabe(n)

Freiwillige Aufgabe

Zielgruppen

Bauherrinnen und Bauherren, Ortsgemeinde als Eingriffsverursacher, Einwohner

Ziel(e)

Förderung der örtlichen Gemeinschaft, Daseinsvorsorge; Erhalt der Erholungsfunktion des Waldes, Sauberhaltung des Waldes

Produktinformation

Hauptproduktbereich	5	Gestaltung Umwelt
Produktbereich	57	Wirtschaft und Tourismus
Produktgruppe	573	Allgemeine Einrichtungen und Unternehmen

Produkt	5731 Grillhütten					
----------------	-------------------------	--	--	--	--	--

Teilergebnis- und Teilfinanzhaushalt		Ergebnis 2024	Ansatz 2025	Ansatz 2026	Planung 2027	Planung 2028	Planung 2029
		€	€	€	€	€	€
		1	2	3	4	5	6
E 2	+ Zuwendungen, allgemeine Umlagen und sonstige Transfereinzahlungen	1.537,99	1.530	1.530	1.530	1.530	1.530
	5731.41510000	1.537,99	1.530	1.530	1.530	1.530	1.530
	Erträge aus der Auflösung von Sonderposten aus Zuwendungen						
E 8	<u>Summe der laufenden Erträge aus Verwaltungstätigkeit</u>	<u>1.537,99</u>	<u>1.530</u>	<u>1.530</u>	<u>1.530</u>	<u>1.530</u>	<u>1.530</u>
E 10	- Aufwendungen für Sach- und Dienstleistungen	1.273,45	1.100	850	850	850	850
	5731.52200000	71,55	100	100	100	100	100
	Aufwendungen für Energie, Wasser, Abwasser, Abfall						
	5731.52313000	1.201,90	1.000	750	750	750	750
	Unterhaltung Gebäude						
E 11	- Abschreibungen	3.844,99	3.850	3.850	3.850	3.850	3.850
	5731.53400000	3.844,99	3.850	3.850	3.850	3.850	3.850
	Abschreibungen auf bebaute Grundstücke						
E 12	- Zuwendungen, Umlagen und sonstige Transferaufwendungen	6.000,00	0	0	0	0	0
	5731.54190000	6.000,00	0	0	0	0	0
	Zuschüsse an Sonstige						
E 14	- Sonstige laufende Aufwendungen	402,73	450	450	450	450	450
	5731.56411000	402,73	450	450	450	450	450
	Gebäudeversicherungen						
E 15	<u>Summe der laufenden Aufwendungen aus Verwaltungstätigkeit</u>	<u>11.521,17</u>	<u>5.400</u>	<u>5.150</u>	<u>5.150</u>	<u>5.150</u>	<u>5.150</u>
E 16	Laufendes Ergebnis aus Verwaltungstätigkeit	-9.983,18	-3.870	-3.620	-3.620	-3.620	-3.620
E 20	Ordentliches Ergebnis	-9.983,18	-3.870	-3.620	-3.620	-3.620	-3.620
E 23	Jahresergebnis (Jahresüberschuss / Jahresfehlbetrag)	-9.983,18	-3.870	-3.620	-3.620	-3.620	-3.620
F 23	Saldo der ordentlichen und außerordentlichen Ein- und Auszahlungen	-1.438,23	-1.550	-1.300	-1.300	-1.300	-1.300
F 34	Finanzmittelüberschuss/ Finanzmittelfehlbetrag	-1.438,23	-1.550	-1.300	-1.300	-1.300	-1.300

Produktinformation

Hauptproduktbereich	5	Gestaltung Umwelt
Produktbereich	57	Wirtschaft und Tourismus
Produktgruppe	573	Allgemeine Einrichtungen und Unternehmen

Produktinformation

Hauptproduktbereich	5	Gestaltung Umwelt
Produktbereich	57	Wirtschaft und Tourismus
Produktgruppe	573	Allgemeine Einrichtungen und Unternehmen

Produkt	5732	Dorfgemeinschaftshaus
----------------	-------------	------------------------------

Produktbeschreibung

Vorhalten und Betrieb des Dorfgemeinschaftshauses

Auftragsgrundlage(n)

Gemeindeordnung, Benutzungsordnung, Ratsbeschlüsse

Auftraggeber

Gemeinderat

Verantwortliche(r)

Ortsbürgermeisterin Andrea Theis

Produktart(en)

Externes Produkt

Art der Aufgabe(n)

Freiwillige Aufgabe

Zielgruppen

Landwirte und sonstige Grundstücksnutzer, (Rad)Wanderer, Laufsportler, Erholungssuchende, Forstbedienstete und Waldbesitzer

Ziel(e)

Vorhalten von attraktiven Gemeinschaftsanlagen, Förderung der örtlichen Gemeinschaft, Daseinsvorsorge

Produktinformation

Hauptproduktbereich	5	Gestaltung Umwelt
Produktbereich	57	Wirtschaft und Tourismus
Produktgruppe	573	Allgemeine Einrichtungen und Unternehmen

Produkt	5732 Dorfgemeinschaftshaus					
----------------	-----------------------------------	--	--	--	--	--

Teilergebnis- und Teilfinanzhaushalt	Ergebnis 2024	Ansatz 2025	Ansatz 2026	Planung 2027	Planung 2028	Planung 2029
	€	€	€	€	€	€
	1	2	3	4	5	6
E 2 + Zuwendungen, allgemeine Umlagen und sonstige Transfereinzahlungen	4.358,91	4.350	4.350	4.060	4.060	4.060
5732.41510000 Erträge aus der Auflösung von Sonderposten aus Zuwendungen	4.358,91	4.350	4.350	4.060	4.060	4.060
E 4 + Öffentlich-rechtliche Leistungsentgelte	3.709,70	2.500	2.500	2.500	2.500	2.500
5732.43210000 Benutzungsgebühren	3.709,70	2.500	2.500	2.500	2.500	2.500
E 5 + Privatrechtliche Leistungsentgelte	10.768,88	10.000	10.000	10.000	10.000	10.000
5732.44120000 Mieten und Pachten	10.768,88	10.000	10.000	10.000	10.000	10.000
E 8 <u>Summe der laufenden Erträge aus Verwaltungstätigkeit</u>	<u>18.837,49</u>	<u>16.850</u>	<u>16.850</u>	<u>16.560</u>	<u>16.560</u>	<u>16.560</u>
E 9 - Personal- und Versorgungsaufwendungen	20.955,79	21.200	21.930	21.930	21.930	21.930
5732.50221000 Vergütungen Arbeitnehmer	15.849,04	16.000	16.500	16.500	16.500	16.500
5732.50320000 Beiträge ZVK Arbeitnehmer	1.162,08	1.200	1.230	1.230	1.230	1.230
5732.50420000 Beiträge zur gesetzlichen Sozialversicherung Arbeitnehmer	3.944,67	4.000	4.200	4.200	4.200	4.200
E 10 - Aufwendungen für Sach- und Dienstleistungen	17.739,71	53.500	25.250	63.250	19.100	18.250
5732.52200000 Aufwendungen für Energie Wasser, Abwasser, Abfall	13.692,44	10.500	10.000	10.000	10.000	10.000
5732.52312000 Unterhaltung Brunnen	0,00	500	500	500	500	500
5732.52313000 Unterhaltung Gebäude	2.489,93	40.000	12.000	50.000	5.000	5.000
<u>Erläuterungen:</u> U.a. für Bodensanierung. In diesem Zusammenhang soll noch nach einer Fördermöglichkeit gesucht werden.						
2027: Vorsorglich 50.000 € für neue Heizung.						
5732.52323000 Bewirtschaftung Gebäude	319,18	500	750	750	750	750
5732.52338100 Aufwand Ausbaubeiträge	134,33	0	0	0	850	0
5732.52380000 Unterhaltung von Gegenständen	1.103,83	2.000	2.000	2.000	2.000	2.000
<u>Erläuterungen:</u> U.a. für Feuerlöscher						

Produktinformation

Hauptproduktbereich	5	Gestaltung Umwelt
Produktbereich	57	Wirtschaft und Tourismus
Produktgruppe	573	Allgemeine Einrichtungen und Unternehmen

Teilergebnis- und Teilfinanzhaushalt		Ergebnis 2024	Ansatz 2025	Ansatz 2026	Planung 2027	Planung 2028	Planung 2029
		€	€	€	€	€	€
		1	2	3	4	5	6
E 11	- Abschreibungen	11.455,04	11.460	11.460	10.720	10.720	10.620
	5732.53400000 Abschreibungen auf bebaute Grundstücke	11.053,64	11.060	11.060	10.320	10.320	10.320
	5732.53850000 Abschreibungen auf Betriebs- und Geschäftsausstattung	401,40	400	400	400	400	300
E 14	- Sonstige laufende Aufwendungen	2.069,80	2.140	2.280	2.280	2.280	2.280
	5732.56346000 Rundfunkbeitrag	73,44	80	80	80	80	80
	5732.56411000 Gebäudeversicherungen	1.896,20	1.950	2.050	2.050	2.050	2.050
	5732.56810000 Grundsteuer	100,16	110	150	150	150	150
E 15	<u>Summe der laufenden Aufwendungen aus Verwaltungstätigkeit</u>	<u>52.220,34</u>	<u>88.300</u>	<u>60.920</u>	<u>98.180</u>	<u>54.030</u>	<u>53.080</u>
E 16	Laufendes Ergebnis aus Verwaltungstätigkeit	-33.382,85	-71.450	-44.070	-81.620	-37.470	-36.520
E 20	Ordentliches Ergebnis	-33.382,85	-71.450	-44.070	-81.620	-37.470	-36.520
E 23	Jahresergebnis (Jahresüberschuss / Jahresfehlbetrag)	-33.382,85	-71.450	-44.070	-81.620	-37.470	-36.520
F 23	Saldo der ordentlichen und außerordentlichen Ein- und Auszahlungen	-23.890,83	-64.340	-36.960	-74.960	-30.810	-29.960
F 24	+ Einzahlungen aus Investitionszuwendungen	0,00	0	7.250	0	0	0
	5732.68142000 Investitionszuweisungen vom Land	0,00	0	7.250	0	0	0
F 27	<u>Summe der Einzahlungen aus Investitionstätigkeit</u>	<u>0,00</u>	<u>0</u>	<u>7.250</u>	<u>0</u>	<u>0</u>	<u>0</u>
F 29	- Auszahlungen für Sachanlagen	0,00	12.000	0	0	0	0
	5732.78571000 Erwerb bewegliches Anlagevermögen über 1.000,00 €	0,00	12.000	0	0	0	0
F 32	<u>Summe der Auszahlungen aus Investitionstätigkeit</u>	<u>0,00</u>	<u>12.000</u>	<u>0</u>	<u>0</u>	<u>0</u>	<u>0</u>
F 33	Saldo der Ein- und Auszahlungen aus Investitionstätigkeit	0,00	-12.000	7.250	0	0	0
F 34	Finanzmittelüberschuss/ Finanzmittelfehlbetrag	-23.890,83	-76.340	-29.710	-74.960	-30.810	-29.960

Produktinformation

Hauptproduktbereich	5	Gestaltung Umwelt
Produktbereich	57	Wirtschaft und Tourismus
Produktgruppe	573	Allgemeine Einrichtungen und Unternehmen

Produkt	5732 Dorfgemeinschaftshaus
----------------	-----------------------------------

Übersicht Investitions- maßnahmen	Ergebnis 2024 €	Ansatz 2025 €	Ansatz 2026 €	VE 2026 €	Planung 2027 €	Planung 2028 €	Planung 2029 €	Bisher bereit gestellt 2026 €	Gesamt Inv. 2026 €
	1	2	3	4	5	6	7	8	9
Investitionen unterhalb der festgesetzten Wertgrenze									
57320001 Erwerb bewegliches Anlagevermögen									
5732.78571000 Notstromaggregat	0,00	10.000	0	0	0	0	0	0,00	0,00
5732.78571000 Defibrillator	0,00	2.000	0	0	0	0	0	0,00	0,00
= Saldo	0,00	-12.000	0	0	0	0	0	0,00	0,00
57320002 Errichtung Notfalltreffpunkt DGH									
5732.68142000 Zuschuss	0,00	0	7.250	0	0	0	0	0,00	0,00
= Saldo	0,00	0	7.250	0	0	0	0	0,00	0,00

Produktinformation

Hauptproduktbereich	5	Gestaltung Umwelt
Produktbereich	57	Wirtschaft und Tourismus
Produktgruppe	573	Allgemeine Einrichtungen und Unternehmen

Produkt	5734	Kapelle
----------------	-------------	----------------

Produktbeschreibung

Unterhaltung der Kapelle und des Bildstocks am Ortseingang aus Richtung Neuhochstein kommend

Auftragsgrundlage(n)

Ratsbeschlüsse

Auftraggeber

Gemeinderat

Verantwortliche(r)

Ortsbürgermeisterin Andrea Theis

Produktart(en)

Externes Produkt

Art der Aufgabe(n)

Freiwillige Aufgabe

Zielgruppen

Einwohner(innen), Bürger(innen), Gäste, Besucher

Ziel(e)

Erhalt kulturell- religiöser Elemente, die die Gemeinde prägen ; Aufrechterhaltung der Tradition

Produktinformation

Hauptproduktbereich	5	Gestaltung Umwelt
Produktbereich	57	Wirtschaft und Tourismus
Produktgruppe	573	Allgemeine Einrichtungen und Unternehmen

Produkt	5734 Kapelle					
----------------	---------------------	--	--	--	--	--

Teilergebnis- und Teilfinanzhaushalt		Ergebnis 2024	Ansatz 2025	Ansatz 2026	Planung 2027	Planung 2028	Planung 2029
		€	€	€	€	€	€
		1	2	3	4	5	6
E 2	+ Zuwendungen, allgemeine Umlagen und sonstige Transfereinzahlungen 5734.41510000 Erträge aus der Auflösung von Sonderposten aus Zuwendungen	9,30 9,30	0 0	0 0	0 0	0 0	0 0
E 7	+ Sonstige laufende Erträge 5734.46290000 Sonstige laufende Erträge <u>Erläuterungen:</u> Erstattung Guthaben aus Auflösung "Frauengemeinschaft".	0,00 0,00	0 0	1.000 1.000	1.000 1.000	1.000 1.000	1.000 1.000
E 8	<u>Summe der laufenden Erträge aus Verwaltungstätigkeit</u>	<u>9,30</u>	<u>0</u>	<u>1.000</u>	<u>1.000</u>	<u>1.000</u>	<u>1.000</u>
E 10	- Aufwendungen für Sach- und Dienstleistungen 5734.52313000 Unterhaltung Gebäude	0,00 0,00	350 350	300 300	300 300	300 300	300 300
E 11	- Abschreibungen 5734.53400000 Abschreibungen auf bebaute Grundstücke	23,26 23,26	30 30	30 30	30 30	30 30	30 30
E 14	- Sonstige laufende Aufwendungen 5734.56411000 Gebäudeversicherungen	22,14 22,14	30 30	30 30	30 30	30 30	30 30
E 15	<u>Summe der laufenden Aufwendungen aus Verwaltungstätigkeit</u>	<u>45,40</u>	<u>410</u>	<u>360</u>	<u>360</u>	<u>360</u>	<u>360</u>
E 16	Laufendes Ergebnis aus Verwaltungstätigkeit	-36,10	-410	640	640	640	640
E 20	Ordentliches Ergebnis	-36,10	-410	640	640	640	640
E 23	Jahresergebnis (Jahresüberschuss / Jahresfehlbetrag)	-36,10	-410	640	640	640	640
F 23	Saldo der ordentlichen und außerordentlichen Ein- und Auszahlungen	-22,14	-380	670	670	670	670
F 34	Finanzmittelüberschuss/ Finanzmittelfehlbetrag	-22,14	-380	670	670	670	670

Produktinformation

Hauptproduktbereich	5	Gestaltung Umwelt
Produktbereich	57	Wirtschaft und Tourismus
Produktgruppe	573	Allgemeine Einrichtungen und Unternehmen

Produktinformation

Hauptproduktbereich	5	Gestaltung Umwelt
Produktbereich	57	Wirtschaft und Tourismus
Produktgruppe	573	Allgemeine Einrichtungen und Unternehmen

Produkt	5735	Backhaus
----------------	-------------	-----------------

Produktbeschreibung

Bereitstellung und Unterhaltung des Backhauses

Auftragsgrundlage(n)

Gemeindeordnung, Benutzungsordnung, Ratsbeschlüsse

Auftraggeber

Gemeinderat

Verantwortliche(r)

Ortsbürgermeisterin Andrea Theis

Produktart(en)

Externes Produkt

Art der Aufgabe(n)

Freiwillige Aufgabe

Zielgruppen

Einwohner(innen), Bürger(innen), Vereinsmitglieder, Gäste, Besucher

Ziel(e)

Erhalt und Förderung der örtlichen Traditionen und des Brauchtums, Stärkung der örtlichen Gemeinschaft

Produktinformation

Hauptproduktbereich	5	Gestaltung Umwelt
Produktbereich	57	Wirtschaft und Tourismus
Produktgruppe	573	Allgemeine Einrichtungen und Unternehmen

Produkt		5735 Backhaus					
Teilergebnis- und Teilfinanzhaushalt		Ergebnis 2024 €	Ansatz 2025 €	Ansatz 2026 €	Planung 2027 €	Planung 2028 €	Planung 2029 €
		1	2	3	4	5	6
E 10	- Aufwendungen für Sach- und Dienstleistungen	0,00	3.200	3.200	1.200	1.200	1.200
	5735.52313000 Unterhaltung Gebäude	0,00	3.000	3.000	1.000	1.000	1.000
	Erläuterungen: Für Renovierung (Wiederholungsveranschlagung).						
	5735.52380000 Unterhaltung von Gegenständen	0,00	200	200	200	200	200
E 15	Summe der laufenden Aufwendungen aus Verwaltungstätigkeit	0,00	3.200	3.200	1.200	1.200	1.200
E 16	Laufendes Ergebnis aus Verwaltungstätigkeit	0,00	-3.200	-3.200	-1.200	-1.200	-1.200
E 20	Ordentliches Ergebnis	0,00	-3.200	-3.200	-1.200	-1.200	-1.200
E 23	Jahresergebnis (Jahresüberschuss / Jahresfehlbetrag)	0,00	-3.200	-3.200	-1.200	-1.200	-1.200
F 23	Saldo der ordentlichen und außerordentlichen Ein- und Auszahlungen	0,00	-3.200	-3.200	-1.200	-1.200	-1.200
F 34	Finanzmittelüberschuss/ Finanzmittelfehlbetrag	0,00	-3.200	-3.200	-1.200	-1.200	-1.200

Produktinformation

Hauptproduktbereich	5	Gestaltung Umwelt
Produktbereich	57	Wirtschaft und Tourismus
Produktgruppe	573	Allgemeine Einrichtungen und Unternehmen

Produktinformation

Hauptproduktbereich	6	Zentrale Finanzleistungen
Produktbereich	61	Allgemeine Finanzwirtschaft
Produktgruppe	611	Steuern, allgemeine Zuweisungen, allgemeine Umlagen

Produkt	6111	Steuern, allgemeine Zuweisungen, allgemeine Umlagen
----------------	-------------	--

Produktbeschreibung

Abwicklung von Steuern, allgemeinen Zuweisungen und Umlagen der Ortsgemeinde

Auftragsgrundlage(n)

LFAG, GemO, GemHVO, Haushaltssatzung

Auftraggeber

Gemeinderat

Verantwortliche(r)

Ortsbürgermeisterin Andrea Theis

Produktart(en)

Externes Produkt

Art der Aufgabe(n)

Pflichtaufgabe

Zielgruppen

Bürger(innen), Mandatsträger(innen)

Ziel(e)

Sicherstellung und Stärkung kommunaler Finanzkraft, Haushaltsausgleich

Produktinformation

Hauptproduktbereich	6	Zentrale Finanzleistungen
Produktbereich	61	Allgemeine Finanzwirtschaft
Produktgruppe	611	Steuern, allgemeine Zuweisungen, allgemeine Umlagen

Produkt	6111 Steuern, allgemeine Zuweisungen, allgemeine Umlagen
----------------	---

Teilergebnis- und Teilfinanzhaushalt		Ergebnis 2024	Ansatz 2025	Ansatz 2026	Planung 2027	Planung 2028	Planung 2029
		€	€	€	€	€	€
		1	2	3	4	5	6
E 1	+ Steuern und ähnliche Abgaben	1.801.408,56	782.350	1.211.800	1.253.750	1.288.800	1.338.700
	6111.40110000 Grundsteuer A	2.738,12	3.300	3.500	3.450	3.450	3.450
	6111.40120000 Grundsteuer B	65.473,48	65.000	78.500	79.500	80.550	81.600
	6111.40130000 Gewerbesteuer	1.338.746,73	310.000	700.000	714.700	729.700	770.550
	6111.40210000 Gemeindeanteil an der Einkommensteuer	304.990,37	320.350	335.650	348.000	359.000	375.000
	6111.40220000 Gemeindeanteil an der Umsatzsteuer	45.231,74	45.150	55.250	68.000	75.000	66.000
	6111.40330000 Hundesteuer	3.962,92	3.900	4.100	4.100	4.100	4.100
	6111.40521000 Ausgleichsleistungen Familienleistungsausgleich	40.265,20	34.650	34.800	36.000	37.000	38.000
E 8	<u>Summe der laufenden Erträge aus Verwaltungstätigkeit</u>	<u>1.801.408,56</u>	<u>782.350</u>	<u>1.211.800</u>	<u>1.253.750</u>	<u>1.288.800</u>	<u>1.338.700</u>
E 12	- Zuwendungen, Umlagen und sonstige Transferaufwendungen	1.027.252,85	1.818.950	653.000	889.400	912.350	941.600
	6111.54310000 Gewerbesteuerumlage	113.732,85	28.950	64.500	65.850	67.250	71.000
	6111.54412000 Finanzausgleichsumlage	21.151,00	167.000	0	0	0	0
	6111.54421000 Kreisumlage	527.880,00	969.300	351.450	491.850	504.700	519.950
	6111.54423100 Verbandsgemeindeumlage	364.489,00	653.700	237.050	331.700	340.400	350.650
E 15	<u>Summe der laufenden Aufwendungen aus Verwaltungstätigkeit</u>	<u>1.027.252,85</u>	<u>1.818.950</u>	<u>653.000</u>	<u>889.400</u>	<u>912.350</u>	<u>941.600</u>
E 16	Laufendes Ergebnis aus Verwaltungstätigkeit	774.155,71	-1.036.600	558.800	364.350	376.450	397.100
E 20	Ordentliches Ergebnis	774.155,71	-1.036.600	558.800	364.350	376.450	397.100
E 23	Jahresergebnis (Jahresüberschuss /Jahresfehlbetrag)	774.155,71	-1.036.600	558.800	364.350	376.450	397.100
F 23	Saldo der ordentlichen und außerordentlichen Ein- und Auszahlungen	568.879,12	-1.033.050	556.750	364.350	376.450	397.100
F 34	Finanzmittelüberschuss/ Finanzmittelfehlbetrag	568.879,12	-1.033.050	556.750	364.350	376.450	397.100

Produktinformation

Hauptproduktbereich	6	Zentrale Finanzleistungen
Produktbereich	61	Allgemeine Finanzwirtschaft
Produktgruppe	611	Steuern, allgemeine Zuweisungen, allgemeine Umlagen

Produktinformation

Hauptproduktbereich	6	Zentrale Finanzleistungen
Produktbereich	61	Allgemeine Finanzwirtschaft
Produktgruppe	612	Sonstige allgemeine Finanzwirtschaft (soweit nicht einem anderen Produkt direkt zugeordnet)

Produkt	6121	Sonstige allgemeine Finanzwirtschaft
----------------	-------------	---

Produktbeschreibung

Zinswirtschaft

Auftragsgrundlage(n)

Gemeindeordnung, Gemeindehaushaltsverordnung

Auftraggeber

Gemeinderat

Verantwortliche(r)

Ortsbürgermeisterin Andrea Theis

Produktart(en)

Externes Produkt

Art der Aufgabe(n)

Pflichtaufgabe

Zielgruppen

Einwohner(innen), Bürger(innen), Presse, Gäste, Gemeindegremien

Ziel(e)

Optimale Zinswirtschaft

Produktinformation

Hauptproduktbereich	6	Zentrale Finanzleistungen
Produktbereich	61	Allgemeine Finanzwirtschaft
Produktgruppe	612	Sonstige allgemeine Finanzwirtschaft (soweit nicht einem anderen Produkt direkt zugeordnet)

Produkt		6121 Sonstige allgemeine Finanzwirtschaft					
Teilergebnis- und Teilfinanzhaushalt		Ergebnis 2024 €	Ansatz 2025 €	Ansatz 2026 €	Planung 2027 €	Planung 2028 €	Planung 2029 €
		1	2	3	4	5	6
E 7	+ Sonstige laufende Erträge	145.158,74	772.050	250	250	250	250
	6121.46220000 Säumniszuschläge	38,88	50	250	250	250	250
	6121.46611000 Erträge aus der Auflösung von Wertberichtigungen auf Forderungen	119,86	0	0	0	0	0
	6121.49100000 Entnahmen aus dem Sonderposten für Belastungen aus dem kommunalen Finanzausgleich	145.000,00	772.000	0	0	0	0
E 8	<u>Summe der laufenden Erträge aus Verwaltungstätigkeit</u>	<u>145.158,74</u>	<u>772.050</u>	<u>250</u>	<u>250</u>	<u>250</u>	<u>250</u>
E 14	- Sonstige laufende Aufwendungen	772.866,32	0	0	0	0	0
	6121.56552000 Pauschalwertberichtigungen	866,32	0	0	0	0	0
	6121.59100000 Einstellungen in den Sonderposten für Belastungen aus dem kommunalen Finanzausgleich	772.000,00	0	0	0	0	0
E 15	<u>Summe der laufenden Aufwendungen aus Verwaltungstätigkeit</u>	<u>772.866,32</u>	<u>0</u>	<u>0</u>	<u>0</u>	<u>0</u>	<u>0</u>
E 16	Laufendes Ergebnis aus Verwaltungstätigkeit	-627.707,58	772.050	250	250	250	250
E 17	+ Zinserträge und sonstige Finanzerträge	77.840,45	5.050	10.600	8.300	8.300	8.300
	6121.47143000 Zinsen von Verbandsgemeindekasse	77.878,45	4.750	10.300	8.000	8.000	8.000
	6121.47200000 Stundungszinsen	135,00	100	100	100	100	100
	6121.47920000 Vollverzinsung Gewerbesteuer (§ 233a AO)	-173,00	200	200	200	200	200
E 18	- Zinsaufwendungen und sonstige Finanzaufwendungen	41,00	200	200	200	200	200
	6121.57910000 Vollverzinsung Gewerbesteuer (§ 233a AO)	41,00	200	200	200	200	200
E 19	Saldo der Zins- und sonstigen Finanzerträge und -aufwendungen	77.799,45	4.850	10.400	8.100	8.100	8.100
E 20	Ordentliches Ergebnis	-549.908,13	776.900	10.650	8.350	8.350	8.350
E 23	Jahresergebnis (Jahresüberschuss / Jahresfehlbetrag)	-549.908,13	776.900	10.650	8.350	8.350	8.350
F 23	Saldo der ordentlichen und außerordentlichen Ein- und Auszahlungen	30.802,43	4.900	10.650	8.350	8.350	8.350
F 34	Finanzmittelüberschuss/ Finanzmittelfehlbetrag	30.802,43	4.900	10.650	8.350	8.350	8.350

Produktinformation

Hauptproduktbereich	6	Zentrale Finanzleistungen
Produktbereich	61	Allgemeine Finanzwirtschaft
Produktgruppe	612	Sonstige allgemeine Finanzwirtschaft (soweit nicht einem anderen Produkt direkt zugeordnet)

Produktinformation

Hauptproduktbereich	6	Zentrale Finanzleistungen
Produktbereich	61	Allgemeine Finanzwirtschaft
Produktgruppe	612	Sonstige allgemeine Finanzwirtschaft (soweit nicht einem anderen Produkt direkt zugeordnet)

Investitionsplan

Übersicht der Einzelmaßnahmen

Maßnahme-Nr.:	11110001 Regional-Zukunft-Nachhaltig, RZN-Maßnahmen
	Erläuterung: Anschaffung Defibrillator DGH, Durchführung von Reparaturen an der Fassade und Erneuerung der Fenster DGH, LED Straßenbeleuchtung "Schulstraße", Wandregeale, rollbare Boxen, Blechschrank für die Benutzer des DGH (Vereinsmaßnahme), Anschaffung Bank und Tisch für Kreuzung "Hohe Linde" /Radweg (Vereinsmaßnahme).

Ein- und Auszahlungsübersicht

	Ergebnis VVJ	Ansatz VJ	Ansatz 2026	Planwert 2027	Planwert 2028	Planwert 2029	Planwert Folgejahre
	1	2	3	4	5	6	7
Einzahlungen	0,00	0	65.600	0	0	0	0
Auszahlungen	0,00	0	65.600	0	0	0	0

Investitionsobjekte Gesamt

	Ergebnis VVJ	Ansatz VJ	Ansatz 2026	Planwert 2027	Planwert 2028	Planwert 2029	Planwert Folgejahre
	1	2	3	4	5	6	7
1111.68174399 Anzahlungen auf Zu- wendungen von der VG, Regio- nal-Zukunft-Nachhalti- g, RZN-Maßnahmen	0,00	0	65.600	0	0	0	0
1111.78593099 Anlage im Bau, Re- gio- nal-Zukunft-Nachhalti- g, RZN-Maßnahmen	0,00	0	65.600	0	0	0	0
Saldo.	0,00	0	0	0	0	0	0

Maßnahme-Nr.:	11430001 Erwerb Fahrzeuge
	Erläuterung: Erwerb Gemeindetraktor

Ein- und Auszahlungsübersicht

	Ergebnis VVJ	Ansatz VJ	Ansatz 2026	Planwert 2027	Planwert 2028	Planwert 2029	Planwert Folgejahre
	1	2	3	4	5	6	7
Einzahlungen	0,00	0	0	0	0	0	0
Auszahlungen	0,00	0	56.000	0	0	0	0

Investitionsobjekte Gesamt

	Ergebnis VVJ	Ansatz VJ	Ansatz 2026	Planwert 2027	Planwert 2028	Planwert 2029	Planwert Folgejahre
	1	2	3	4	5	6	7
1143.78560000 Auszahlungen für Fahrzeuge, Maschi- nen und technische Anlagen	0,00	0	56.000	0	0	0	0
Saldo.	0,00	0	-56.000	0	0	0	0

Maßnahme-Nr.: 21110001 Grundschulumlage (investiv)

Ein- und Auszahlungsübersicht

	Ergebnis VVJ	Ansatz VJ	Ansatz 2026	Planwert 2027	Planwert 2028	Planwert 2029	Planwert Folgejahre
	1	2	3	4	5	6	7
Einzahlungen	0,00	0	0	0	0	0	0
Auszahlungen	36.718,00	38.900	14.950	14.950	14.950	14.950	14.950

Investitionsobjekte Gesamt

	Ergebnis VVJ	Ansatz VJ	Ansatz 2026	Planwert 2027	Planwert 2028	Planwert 2029	Planwert Folgejahre
	1	2	3	4	5	6	7
2111.78420000 Auszahlungen für In- vestitionszuschüsse Nutzungsberechtigter	36.718,00	38.900	14.950	14.950	14.950	14.950	14.950
Saldo.	-36.718,00	-38.900	-14.950	-14.950	-14.950	-14.950	-14.950

Maßnahme-Nr.:	36550001 Investitionskostenzuschuss Umbau Kita Nistertal
	Erläuterung: Wiederholungsveranschlagung. In 2025 sind keine Kosten angefallen.

Ein- und Auszahlungsübersicht

	Ergebnis VVJ	Ansatz VJ	Ansatz 2026	Planwert 2027	Planwert 2028	Planwert 2029	Planwert Folgejahre
	1	2	3	4	5	6	7
Einzahlungen	0,00	0	0	0	0	0	0
Auszahlungen	0,00	58.000	58.000	0	0	0	0

Investitionsobjekte Gesamt

	Ergebnis VVJ	Ansatz VJ	Ansatz 2026	Planwert 2027	Planwert 2028	Planwert 2029	Planwert Folgejahre
	1	2	3	4	5	6	7
3655.78420000 Auszahlungen für In- vestitionszuschüsse Nutzungsberechtigter	0,00	58.000	58.000	0	0	0	0
Saldo.	0,00	-58.000	-58.000	0	0	0	0

Maßnahme-Nr.:	36610001 Spielplatz
	Erläuterung: Spielgerät Spielplatz "Helleweg".

Ein- und Auszahlungsübersicht

	Ergebnis VVJ	Ansatz VJ	Ansatz 2026	Planwert 2027	Planwert 2028	Planwert 2029	Planwert Folgejahre
	1	2	3	4	5	6	7
Einzahlungen	0,00	0	0	0	0	0	0
Auszahlungen	0,00	0	4.000	0	0	0	0

Investitionsobjekte Gesamt

	Ergebnis VVJ	Ansatz VJ	Ansatz 2026	Planwert 2027	Planwert 2028	Planwert 2029	Planwert Folgejahre
	1	2	3	4	5	6	7
3661.78571000 Erwerb bewegliches Anlagevermögen über 1.000,00 €	0,00	0	4.000	0	0	0	0
Saldo.	0,00	0	-4.000	0	0	0	0

Maßnahme-Nr.:	52250001 Grundstücke zur Weiterveräußerung
	Erläuterung:
	2026:
	Erschließungsbeiträge für drei gemeindeeigene Baugrundstücke "Vor Bettenborn" bzw. "Wachtweg".
	In 2025 wurden Beiträge in Höhe von rd. 41.900 € gezahlt.
	Spätere Jahre:
	"Zur Dornheck" (3.BA)
	Erschließungs- und Einmalbeiträge

Ein- und Auszahlungsübersicht

	Ergebnis VVJ	Ansatz VJ	Ansatz 2026	Planwert 2027	Planwert 2028	Planwert 2029	Planwert Folgejahre
	1	2	3	4	5	6	7
Einzahlungen	0,00	0	0	0	0	0	0
Auszahlungen	46.728,96	55.500	15.000	0	0	0	336.000

Investitionsobjekte Gesamt

	Ergebnis VVJ	Ansatz VJ	Ansatz 2026	Planwert 2027	Planwert 2028	Planwert 2029	Planwert Folgejahre
	1	2	3	4	5	6	7
5225.78510000 Auszahlungen für unbebaute Grund- stücke	46.728,96	55.500	15.000	0	0	0	336.000
Saldo.	-46.728,96	-55.500	-15.000	0	0	0	-336.000

Maßnahme-Nr.:	54110001 Erschließungsmaßnahme "Vor Bettenborn" und "Wachtweg"
	Erläuterung:
	Erwartete Restkosten bzw. Beiträge.
	In 2025 sind Kosten in Höhe von 370.150 € angefallen.
	Über diese Maßnahme werden zunächst auch die Kosten der Maßnahme "54110002- Zur Dornheck" abgewickelt. Die genaue Aufteilung erfolgt zu einem späteren Zeitpunkt.
	Beiträge wurden 2025 in Höhe von rund 449.800 € zahlungswirksam.

Ein- und Auszahlungsübersicht

	Ergebnis VVJ	Ansatz VJ	Ansatz 2026	Planwert 2027	Planwert 2028	Planwert 2029	Planwert Folgejahre
	1	2	3	4	5	6	7
Einzahlungen	0,00	615.000	205.000	17.000	6.500	1.500	0
Auszahlungen	533.086,09	330.000	55.000	0	0	0	0

Investitionsobjekte Gesamt

	Ergebnis VVJ	Ansatz VJ	Ansatz 2026	Planwert 2027	Planwert 2028	Planwert 2029	Planwert Folgejahre
	1	2	3	4	5	6	7
5411.78593001 Anlage im Bau, Er- schließung "Vor Bet- tenborn"	533.086,09	330.000	55.000	0	0	0	0
5411.68260001 Anzahlungen Beiträ- ge, Entgelte Er- schließungsmaß- nahme Vor Betten- born	0,00	615.000	205.000	17.000	6.500	1.500	0
Saldo.	-533.086,09	285.000	150.000	17.000	6.500	1.500	0

Maßnahme-Nr.:	54110002 Erschließungsmaßnahme "Zur Dornheck"
	Erläuterung:
	Erwartete Restbeiträge.
	In 2025 sind hier keine Kosten verbucht worden.
	Die Kosten werden zunächst über die Maßnahme "54110001- Vor Bettenborn" abgewickelt. Die genaue Aufteilung erfolgt zu einem späteren Zeitpunkt.
	Beiträge sind 2025 in Höhe von rd. 83.000 € eingegangen.

Ein- und Auszahlungsübersicht

	Ergebnis VVJ	Ansatz VJ	Ansatz 2026	Planwert 2027	Planwert 2028	Planwert 2029	Planwert Folgejahre
	1	2	3	4	5	6	7
Einzahlungen	0,00	77.000	35.000	0	0	0	247.000
Auszahlungen	8.313,47	120.000	0	0	0	0	274.500

Investitionsobjekte Gesamt

	Ergebnis VVJ	Ansatz VJ	Ansatz 2026	Planwert 2027	Planwert 2028	Planwert 2029	Planwert Folgejahre
	1	2	3	4	5	6	7
5411.78593002 Anlage im Bau, Er- schließung "Zur Dornheck"	8.313,47	120.000	0	0	0	0	250.000
5411.68260002 Anzahlungen Beiträ- ge, Entgelte Er- schließungsmaß- nahme Zur Dornheck	0,00	77.000	35.000	0	0	0	247.000
5411.78420000 Auszahlungen für In- vestitionszuschüsse Nutzungsberechtigter	0,00	0	0	0	0	0	24.500
Saldo.	-8.313,47	-43.000	35.000	0	0	0	-27.500

Maßnahme-Nr.:	54110004 Ausbau "Waldstraße"
	Erläuterung: Hier werden noch 154.500 € an wiederkehrenden Beiträgen erwartet (siehe Maßnahme "54110099").

Ein- und Auszahlungsübersicht

	Ergebnis VVJ	Ansatz VJ	Ansatz 2026	Planwert 2027	Planwert 2028	Planwert 2029	Planwert Folgejahre
	1	2	3	4	5	6	7
Einzahlungen	0,00	0	0	0	0	0	10.500
Auszahlungen	0,00	0	0	0	0	0	231.650

Investitionsobjekte Gesamt

	Ergebnis VVJ	Ansatz VJ	Ansatz 2026	Planwert 2027	Planwert 2028	Planwert 2029	Planwert Folgejahre
	1	2	3	4	5	6	7
5411.78593010 Anlage im Bau, Aus- bau "Waldstraße"	0,00	0	0	0	0	0	213.000
5411.78420000 Auszahlungen für In- vestitionszuschüsse Nutzungsberechtigter	0,00	0	0	0	0	0	18.650
5411.68148000 Investitionszuwei- sungen von sonsti- gen öffentlichen Sonderrechnungen	0,00	0	0	0	0	0	10.500
Saldo.	0,00	0	0	0	0	0	-221.150

Maßnahme-Nr.:	54110005 Ausbau "Poststraße" ("Brunnenstraße" bis "Waldstraße")
	Erläuterung: Hier werden noch 79.000 € an wiederkehrenden Beiträgen erwartet (siehe Maßnahme "54110099").

Ein- und Auszahlungsübersicht

	Ergebnis VVJ	Ansatz VJ	Ansatz 2026	Planwert 2027	Planwert 2028	Planwert 2029	Planwert Folgejahre
	1	2	3	4	5	6	7
Einzahlungen	0,00	0	0	0	0	0	7.600
Auszahlungen	0,00	0	0	0	0	0	120.750

Investitionsobjekte Gesamt

	Ergebnis VVJ	Ansatz VJ	Ansatz 2026	Planwert 2027	Planwert 2028	Planwert 2029	Planwert Folgejahre
	1	2	3	4	5	6	7
5411.78593011 Anlage im Bau, Aus- bau "Poststraße" ("Brunnenstraße" bis "Waldstraße")	0,00	0	0	0	0	0	110.250
5411.78440003 Anzahlungen für Straßenoberflächen- entwässerung Post- straße	0,00	0	0	0	0	0	10.500
5411.68148000 Investitionszuwei- sungen von sonsti- gen öffentlichen Sonderrechnungen	0,00	0	0	0	0	0	7.600
Saldo.	0,00	0	0	0	0	0	-113.150

Maßnahme-Nr.:	54110010 Kanalerneuerung Kapellenstraße
	Erläuterung: Vermessungskosten sind in 2024 in Höhe von rd. 9.550 € angefallen. In 2025 wurde der Investitionskostenzuschuss in Höhe von rd. 7.300 € an die VG-Werke ausbezahlt. Es werden noch rd. 12.600 € an wiederkehrenden Beiträgen erwartet (siehe Maßnahme "54110099").

Ein- und Auszahlungsübersicht

	Ergebnis VVJ	Ansatz VJ	Ansatz 2026	Planwert 2027	Planwert 2028	Planwert 2029	Planwert Folgejahre
	1	2	3	4	5	6	7
Einzahlungen	0,00	0	0	0	0	0	0
Auszahlungen	9.546,19	14.000	0	0	0	0	0

Investitionsobjekte Gesamt

	Ergebnis VVJ	Ansatz VJ	Ansatz 2026	Planwert 2027	Planwert 2028	Planwert 2029	Planwert Folgejahre
	1	2	3	4	5	6	7
5411.78420000 Auszahlungen für Investitionszuschüsse Nutzungsberechtigter	0,00	14.000	0	0	0	0	0
5411.78530000 Auszahlung Sachanlagen Auszahlungen für Infrastrukturvermögen, einschließlich Grundstücke	9.546,19	0	0	0	0	0	0
Saldo.	-9.546,19	-14.000	0	0	0	0	0

Maßnahme-Nr.:	54110011 Ausbau "Schulstraße"
	Erläuterung: Hierzu werden noch wiederkehrende Beiträge in Höhe von 140.000 € erwartet (siehe Maßnahme "54110099")

Ein- und Auszahlungsübersicht

	Ergebnis VVJ	Ansatz VJ	Ansatz 2026	Planwert 2027	Planwert 2028	Planwert 2029	Planwert Folgejahre
	1	2	3	4	5	6	7
Einzahlungen	0,00	0	0	0	0	0	0
Auszahlungen	0,00	0	0	0	0	0	200.000

Investitionsobjekte Gesamt

	Ergebnis VVJ	Ansatz VJ	Ansatz 2026	Planwert 2027	Planwert 2028	Planwert 2029	Planwert Folgejahre
	1	2	3	4	5	6	7
5411.78593017 Anlage im Bau, Aus- bau "Schulstraße"	0,00	0	0	0	0	0	200.000
Saldo.	0,00	0	0	0	0	0	-200.000

Maßnahme-Nr.: 54110016 Erschließung "Waldstraße"

Ein- und Auszahlungsübersicht

	Ergebnis VVJ	Ansatz VJ	Ansatz 2026	Planwert 2027	Planwert 2028	Planwert 2029	Planwert Folgejahre
	1	2	3	4	5	6	7
Einzahlungen	0,00	0	0	0	0	0	272.500
Auszahlungen	0,00	0	0	0	0	0	303.000

Investitionsobjekte Gesamt

	Ergebnis VVJ	Ansatz VJ	Ansatz 2026	Planwert 2027	Planwert 2028	Planwert 2029	Planwert Folgejahre
	1	2	3	4	5	6	7
5411.68260010 Anzahlungen auf Bei- träge, Erschließung "Waldstraße"	0,00	0	0	0	0	0	272.500
5411.78593019 Anlage im Bau, Er- schließung "Wald- straße"	0,00	0	0	0	0	0	275.000
5411.78420000 Auszahlungen für In- vestitionszuschüsse Nutzungsberechtigter	0,00	0	0	0	0	0	28.000
Saldo.	0,00	0	0	0	0	0	-30.500

Maßnahme-Nr.: 54110017 Kanalerneuerung "Brunnenstraße"

Ein- und Auszahlungsübersicht

	Ergebnis VVJ	Ansatz VJ	Ansatz 2026	Planwert 2027	Planwert 2028	Planwert 2029	Planwert Folgejahre
	1	2	3	4	5	6	7
Einzahlungen	0,00	0	0	0	0	0	0
Auszahlungen	5.998,14	0	0	0	0	0	0

Investitionsobjekte Gesamt

	Ergebnis VVJ	Ansatz VJ	Ansatz 2026	Planwert 2027	Planwert 2028	Planwert 2029	Planwert Folgejahre
	1	2	3	4	5	6	7
5411.78420000 Auszahlungen für In- vestitionszuschüsse Nutzungsberechtigter	5.998,14	0	0	0	0	0	0
Saldo.	-5.998,14	0	0	0	0	0	0

Maßnahme-Nr.: 54110018 Kanalerneuerung "Hauptstraße"

Ein- und Auszahlungsübersicht

	Ergebnis VVJ	Ansatz VJ	Ansatz 2026	Planwert 2027	Planwert 2028	Planwert 2029	Planwert Folgejahre
	1	2	3	4	5	6	7
Einzahlungen	0,00	0	0	0	0	0	0
Auszahlungen	3.866,22	0	0	0	0	0	0

Investitionsobjekte Gesamt

	Ergebnis VVJ	Ansatz VJ	Ansatz 2026	Planwert 2027	Planwert 2028	Planwert 2029	Planwert Folgejahre
	1	2	3	4	5	6	7
5411.78420000 Auszahlungen für In- vestitionszuschüsse Nutzungsberechtigter	3.866,22	0	0	0	0	0	0
Saldo.	-3.866,22	0	0	0	0	0	0

Maßnahme-Nr.:	54110019 Ausbau "Oststraße"
	Erläuterung: Es werden noch rd. 320.200 € an wiederkehrenden Beiträgen erwartet (siehe Maßnahme "54110099").

Ein- und Auszahlungsübersicht

	Ergebnis VVJ	Ansatz VJ	Ansatz 2026	Planwert 2027	Planwert 2028	Planwert 2029	Planwert Folgejahre
	1	2	3	4	5	6	7
Einzahlungen	0,00	0	0	0	30.500	0	0
Auszahlungen	0,00	0	0	0	487.950	0	0

Investitionsobjekte Gesamt

	Ergebnis VVJ	Ansatz VJ	Ansatz 2026	Planwert 2027	Planwert 2028	Planwert 2029	Planwert Folgejahre
	1	2	3	4	5	6	7
5411.68148000 Investitionszuweisungen von sonstigen öffentlichen Sonderrechnungen	0,00	0	0	0	30.500	0	0
5411.78420000 Auszahlungen für Investitionszuschüsse Nutzungsberechtigter	0,00	0	0	0	44.750	0	0
5411.78593021 Anlage im Bau, Ausbau "Oststraße"	0,00	0	0	0	443.200	0	0
Saldo.	0,00	0	0	0	-457.450	0	0

Maßnahme-Nr.:	54110099 Wiederkehrende Beiträge Straßenausbau (NEU)
Erläuterung:	
2026:	
	"Kapellenstraße": 12.600 €
2028:	
	"Oststraße": 320.200 €
spätere Jahre:	
	"Schulstraße": 140.000 €
	"Poststraße": 79.000 €
	"Waldstraße": 154.500 €.

Ein- und Auszahlungsübersicht

	Ergebnis VVJ	Ansatz VJ	Ansatz 2026	Planwert 2027	Planwert 2028	Planwert 2029	Planwert Folgejahre
	1	2	3	4	5	6	7
Einzahlungen	0,00	0	12.600	0	320.200	0	373.500
Auszahlungen	0,00	0	0	0	0	0	0

Investitionsobjekte Gesamt

	Ergebnis VVJ	Ansatz VJ	Ansatz 2026	Planwert 2027	Planwert 2028	Planwert 2029	Planwert Folgejahre
	1	2	3	4	5	6	7
5411.68262029 Anzahlungen auf Bei- träge, WKB 2029	0,00	0	0	0	0	0	373.500
5411.68262028 Anzahlungen auf Bei- träge, WKB 2028	0,00	0	0	0	320.200	0	0
5411.68262024 Anzahlungen auf Bei- träge, WKB 2024	0,00	0	7.150	0	0	0	0
5411.68262025 Anzahlungen auf Bei- träge, WKB 2025	0,00	0	5.450	0	0	0	0
Saldo.	0,00	0	12.600	0	320.200	0	373.500

Maßnahme-Nr.: 54130001 Herstellung "Dorfmittelpunkt"

Ein- und Auszahlungsübersicht

	Ergebnis VVJ	Ansatz VJ	Ansatz 2026	Planwert 2027	Planwert 2028	Planwert 2029	Planwert Folgejahre
	1	2	3	4	5	6	7
Einzahlungen	0,00	0	0	0	0	0	0
Auszahlungen	2.421,22	0	0	0	0	0	0

Investitionsobjekte Gesamt

	Ergebnis VVJ	Ansatz VJ	Ansatz 2026	Planwert 2027	Planwert 2028	Planwert 2029	Planwert Folgejahre
	1	2	3	4	5	6	7
5413.78593012 Herstellung "Dorf- mittelpunkt"	2.421,22	0	0	0	0	0	0
Saldo.	-2.421,22	0	0	0	0	0	0

Maßnahme-Nr.:	55310002 2. Bauabschnitt Ausbau Friedhof
	Erläuterung: In 2025 sind Kosten von rd. 252.750 € angefallen.

Ein- und Auszahlungsübersicht

	Ergebnis VVJ	Ansatz VJ	Ansatz 2026	Planwert 2027	Planwert 2028	Planwert 2029	Planwert Folgejahre
	1	2	3	4	5	6	7
Einzahlungen	88.400,00	48.400	0	0	0	0	0
Auszahlungen	373.951,38	280.000	0	0	0	0	0

Investitionsobjekte Gesamt

	Ergebnis VVJ	Ansatz VJ	Ansatz 2026	Planwert 2027	Planwert 2028	Planwert 2029	Planwert Folgejahre
	1	2	3	4	5	6	7
5531.78593006 Anlage im Bau, Aus- bau Friedhof, 2. Bau- abschnitt	373.951,38	280.000	0	0	0	0	0
5531.68174202 Anzahlungen auf Zu- wendungen vom Land, Ausbau Fried- hof, 2. Bauabschnitt	88.400,00	0	0	0	0	0	0
5531.68176201 Anzahlungen auf Zu- wendungen vom Land, Ausbau Fried- hof 2. Bauabschnitt	0,00	48.400	0	0	0	0	0
Saldo.	-285.551,38	-231.600	0	0	0	0	0

Maßnahme-Nr.:	55510001 Investitionskostenzuschuss Forst
	Erläuterung: Anteilige Kosten für die Beschaffung von 2 Betriebsfahrzeugen sowie Betriebssägen und Container.

Ein- und Auszahlungsübersicht

	Ergebnis VVJ	Ansatz VJ	Ansatz 2026	Planwert 2027	Planwert 2028	Planwert 2029	Planwert Folgejahre
	1	2	3	4	5	6	7
Einzahlungen	0,00	0	0	0	0	0	0
Auszahlungen	0,00	0	5.350	0	0	0	0

Investitionsobjekte Gesamt

	Ergebnis VVJ	Ansatz VJ	Ansatz 2026	Planwert 2027	Planwert 2028	Planwert 2029	Planwert Folgejahre
	1	2	3	4	5	6	7
5551.78420000 Auszahlungen für In- vestitionszuschüsse Nutzungsberechtigter	0,00	0	5.350	0	0	0	0
Saldo.	0,00	0	-5.350	0	0	0	0

Maßnahme-Nr.:	55530001 Landwirtschaftlicher Grunderwerb
	Erläuterung: Vorsorgliche Veranschlagung.

Ein- und Auszahlungsübersicht

	Ergebnis VVJ	Ansatz VJ	Ansatz 2026	Planwert 2027	Planwert 2028	Planwert 2029	Planwert Folgejahre
	1	2	3	4	5	6	7
Einzahlungen	0,00	0	0	0	0	0	0
Auszahlungen	0,00	3.000	3.000	3.000	3.000	3.000	3.000

Investitionsobjekte Gesamt

	Ergebnis VVJ	Ansatz VJ	Ansatz 2026	Planwert 2027	Planwert 2028	Planwert 2029	Planwert Folgejahre
	1	2	3	4	5	6	7
5553.78510000 Auszahlungen für unbebaute Grund- stücke	0,00	3.000	3.000	3.000	3.000	3.000	3.000
Saldo.	0,00	-3.000	-3.000	-3.000	-3.000	-3.000	-3.000

Maßnahme-Nr.: 57320001 Erwerb bewegliches Anlagevermögen

Ein- und Auszahlungsübersicht

	Ergebnis VVJ	Ansatz VJ	Ansatz 2026	Planwert 2027	Planwert 2028	Planwert 2029	Planwert Folgejahre
	1	2	3	4	5	6	7
Einzahlungen	0,00	0	0	0	0	0	0
Auszahlungen	0,00	12.000	0	0	0	0	0

Investitionsobjekte Gesamt

	Ergebnis VVJ	Ansatz VJ	Ansatz 2026	Planwert 2027	Planwert 2028	Planwert 2029	Planwert Folgejahre
	1	2	3	4	5	6	7
5732.78571000 Erwerb bewegliches Anlagevermögen über 1.000,00 €	0,00	10.000	0	0	0	0	0
5732.78571000 Erwerb bewegliches Anlagevermögen über 1.000,00 €	0,00	2.000	0	0	0	0	0
Saldo.	0,00	-12.000	0	0	0	0	0

Maßnahme-Nr.:	57320002 Errichtung Notfalltreffpunkt DGH
	Erläuterung: In 2025 sind Kosten von rd. 9.100 € angefallen. In 2026 wird der entsprechende Zuschuss erwartet (7.250 €).

Ein- und Auszahlungsübersicht

	Ergebnis VVJ	Ansatz VJ	Ansatz 2026	Planwert 2027	Planwert 2028	Planwert 2029	Planwert Folgejahre
	1	2	3	4	5	6	7
Einzahlungen	0,00	0	7.250	0	0	0	0
Auszahlungen	0,00	0	0	0	0	0	0

Investitionsobjekte Gesamt

	Ergebnis VVJ	Ansatz VJ	Ansatz 2026	Planwert 2027	Planwert 2028	Planwert 2029	Planwert Folgejahre
	1	2	3	4	5	6	7
5732.68142000 Investitionszuwei- sungen vom Land	0,00	0	7.250	0	0	0	0
Saldo.	0,00	0	7.250	0	0	0	0

Bilanz zum 31.12.2024

Aktiva

	Stand 31.12.2023			Stand 31.12.2024		
	Zwischen- summe 1	Zwischen- summe 2	Gesamt	Zwischen- summe 1	Zwischen- summe 2	Gesamt
A1	Anlagevermögen			4.465.148,78		
A1.1		186.307,83			220.122,07	
A1.1.1	0,00			0,00		
A1.1.2	0,00			0,00		
A1.1.3	186.307,83			220.122,07		
A1.1.4	0,00			0,00		
A1.1.5	0,00			0,00		
A1.2		3.401.177,47			4.245.026,71	
A1.2.1	851.826,90			851.826,90		
A1.2.2	93.864,62			93.736,91		
A1.2.3	915.541,23			891.411,09		
A1.2.4	917.830,65			865.005,80		
A1.2.5	0,00			0,00		
A1.2.6	0,00			0,00		
A1.2.7	11.715,90			8.106,98		
A1.2.8	27.449,16			22.850,01		
A1.2.9	0,00			0,00		
A1.2.10	582.949,01			1.512.089,02		
A1.3		0,00			0,00	
A1.3.1	0,00			0,00		
A1.3.2	0,00			0,00		
A1.3.3	0,00			0,00		
A1.3.4	0,00			0,00		
A1.3.5	0,00			0,00		
A1.3.6	0,00			0,00		
A1.3.7	0,00			0,00		
A1.3.8	0,00			0,00		
A2	Umlaufvermögen			2.408.568,74		
A2.1		365.136,33			377.899,97	
A2.1.1	0,00			0,00		
A2.1.2	0,00			0,00		
A2.1.3	365.136,33			377.899,97		
A2.1.4	0,00			0,00		
A2.2		2.635.977,24			2.030.668,77	
A2.2.1	142.530,78			82.141,82		
A2.2.2	6.218,75			2.343,24		
A2.2.3	0,00			0,00		
A2.2.4	0,00			0,00		
A2.2.5	0,00			0,00		
A2.2.6	2.487.178,12			1.946.183,71		
A2.2.7	49,59			0,00		
A2.3		0,00			0,00	
A2.3.1	0,00			0,00		
A2.3.2	0,00			0,00		
A2.4		0,00			0,00	
A3	Ausgleichsposten für latente Steuern			0,00		
A4	Rechnungsabgrenzungsposten			73,44		
A4.1		0,00			0,00	
A4.2		6.000,00			73,44	
A5	Nicht durch Eigenkapital gedeckter Fehlbetrag			0,00		
Bilanzsumme	Stand 31.12.2023			Stand 31.12.2024		
			6.594.598,87			6.873.790,96

Muster 19 (zu § 47 GemHVO)

Passiva

		Stand 31.12.2023			Stand 31.12.2024		
		Zwischen- summe 1	Zwischen- summe 2	Gesamt	Zwischen- summe 1	Zwischen- summe 2	Gesamt
B1	Eigenkapital			4.630.312,35			4.547.039,43
B1.1	Kapitalrücklage		3.786.087,51			4.630.312,35	
B1.2	Sonstige Rücklagen		0,00			0,00	
B1.3	Ergebnisvortrag		0,00			0,00	
B1.4	Jahresüberschuss / Jahresfehlbetrag		844.224,84			-83.272,92	
B2	Sonderposten			1.619.853,23			2.209.445,86
B2.1	Sonderposten für Belastungen aus dem kommunalen Finanzausgleich		145.000,00			772.000,00	
B2.2	Sonderposten zum Anlagevermögen		1.474.853,23			1.437.445,86	
B2.2.1	Sonderposten aus Zuwendungen	376.457,98			360.685,40		
B2.2.2	Sonderposten aus Beiträgen und ähnlichen Entgelten	668.002,19			628.584,00		
B2.2.3	Sonderposten aus Anzahlungen für Anlagevermögen	430.393,06			448.176,46		
B2.3	Sonderposten für den Gebührenaussgleich		0,00			0,00	
B2.4	Sonderposten mit Rücklageanteil		0,00			0,00	
B2.5	Sonderposten aus Grabnutzungsentgelten		0,00			0,00	
B2.6	Sonderposten aus Anzahlungen für Grabnutzungsentgelte		0,00			0,00	
B2.7	Sonstige Sonderposten		0,00			0,00	
B3	Rückstellungen			67.333,00			51.247,00
B3.1	Rückstellungen für Pensionen und ähnliche Verpflichtungen		67.333,00			51.247,00	
B3.2	Steuerrückstellungen		0,00			0,00	
B3.3	Rückstellungen für latente Steuern		0,00			0,00	
B3.4	Sonstige Rückstellungen		0,00			0,00	
B4	Verbindlichkeiten			159.524,79			66.058,67
B4.1	Anleihen		0,00			0,00	
B4.2	Verbindlichkeiten aus Kreditaufnahmen		0,00			0,00	
B4.2.1	Verbindlichkeiten aus Kreditaufnahmen für Investitionen	0,00			0,00		
B4.2.2	Verbindlichkeiten aus Kreditaufnahmen zur Liquiditätssicherung	0,00			0,00		
B4.3	Verbindlichkeiten aus Vorgängen, die Kreditaufnahmen wirtschaftlich gleichkommen		0,00			0,00	
B4.4	Erhaltene Anzahlungen auf Bestellungen		0,00			0,00	
B4.5	Verbindlichkeiten aus Lieferungen und Leistungen		49.034,28			23.208,48	
B4.6	Verbindlichkeiten aus Transferleistungen		0,00			0,00	
B4.7	Verbindlichkeiten gegenüber verbundenen Unternehmen		0,00			0,00	
B4.8	Verbindlichkeiten gegenüber Unternehmen, mit denen ein Beteiligungsverhältnis besteht		0,00			0,00	
B4.9	Verbindlichkeiten gegenüber Sondervermögen, Zweckverbänden, Anstalten des öffentlichen Rechts		0,00			0,00	
B4.10	Verbindlichkeiten gegenüber dem sonstigen öffentlichen Bereich		110.282,32			42.309,36	
B4.11	Sonstige Verbindlichkeiten		208,19			540,83	
B5	Rechnungsabgrenzungsposten			117.575,50			0,00
Bilanzsumme				6.594.598,87			6.873.790,96
				Stand 31.12.2023			Stand 31.12.2024

Übersicht über den Stand der Kreditaufnahmen und ähnlicher Vorgänge				
Ifd. Nr.	Art (gem. § 47 Abs. 5 Nr. 4 GemHVO)	Stand Beginn 2025	Voraussichtlicher Stand zu Beginn 2026	Voraussichtlicher Stand zum Ende 2026
		in €		
1	Anleihen	0	0	0
2	Verbindlichkeiten aus Kreditaufnahmen für Investitionen	0	0	0
3	Verbindlichkeiten aus Kreditaufnahmen zur Liquiditätssicherung	0	0	0
4	Verbindlichkeiten aus Vorgängen, die Kreditaufnahmen wirtschaftlich gleichkommen	0	0	0
5	Summe der Kreditaufnahmen	0	0	0

Übersicht über die Entwicklung der Jahresergebnisse			
Ifd. Nr.	Ergebnis (gem. § 2 Abs. 1 Satz 1 Posten E 23 GemHVO)	Jahr	Betrag
			in €
1	5. Haushaltsvorjahr (lt. festgestelltem Jahresabschluss)	2021	118.546,82
2	4. Haushaltsvorjahr (lt. festgestelltem Jahresabschluss)	2022	407.573,53
3	3. Haushaltsvorjahr (lt. festgestelltem Jahresabschluss)	2023	844.224,84
4	2. Haushaltsvorjahr (Rechnungsergebnis)	2024	-83.272,92
5	1. Haushaltsvorjahr (Ansatz einschl. Nachträge)	2025	-716.000,00
6	Haushaltsjahr (Ansatz)	2026	215.100,00
7	Zwischensumme (Ifd. Nr.1 - 6)		786.172,27
8	1. Haushaltsfolgejahr (Planung)	2027	-18.900,00
9	2. Haushaltsfolgejahr (Planung)	2028	40.000,00
10	3. Haushaltsfolgejahr (Planung)	2029	72.400,00
11	Summe		879.672,27

Übersicht über die Über-/Unterdeckung im Finanzhaushalt bzw. in der Finanzrechnung						
Ifd. Nr.	Jahr	Jahr	Saldo der ordentlichen und außerordentlichen Ein- und Auszahlungen (§ 2 Abs. 1 Satz 1 Posten F 23 GemHVO)	./. planmäßige Tilgung (§ 2 Abs. 1 Satz 1 Posten F 36 GemHVO)	./. Mindest- Rückführungsbetrag gemäß Tilgungsplan (§ 2 Abs. 1 Satz 1 Posten F 45 GemHVO)	= Betrag
			in €			
1	5. Haushaltsvorjahr (lt. festgestelltem Jahresabschluss)	2021	111.406,01	0,00	0,00	111.406,01
2	4. Haushaltsvorjahr (lt. festgestelltem Jahresabschluss)	2022	577.516,72	0,00	0,00	577.516,72
3	3. Haushaltsvorjahr (lt. festgestelltem Jahresabschluss)	2023	1.118.512,99	0,00	0,00	1.118.512,99
4	2. Haushaltsvorjahr (Rechnungsergebnis)	2024	352.989,92	0,00	0,00	352.989,92
5	1. Haushaltsvorjahr (Ansatz einschl. Nachträge)	2025	-1.430.000,00	0,00	0,00	-1.430.000,00
6	Haushaltsjahr (Ansatz)	2026	258.100,00	0,00	0,00	258.100,00
7	Zwischensumme (Ifd. Nr. 1 bis 6)		988.525,64	0,00	0,00	988.525,64
8	1. Haushaltsfolgejahr (Planung)	2027	32.800,00	0,00	0,00	32.800,00
9	2. Haushaltsfolgejahr (Planung)	2028	87.100,00	0,00	0,00	87.100,00
10	3. Haushaltsfolgejahr (Planung)	2029	110.550,00	0,00	0,00	110.550,00
11	Summe		1.218.975,64	0,00	0,00	1.218.975,64

Stellenplan

A. Ortsgemeinde Dreisbach	Besoldungs- gruppe / Entgeltgruppe	Zahl der Stellen für das Haushaltsjahr 2026	Zahl der Stellen für das Haushaltsvorjahr 2025		Stellenvermerke ² und Erläuterungen ³
B. Sondervermögen nach Betriebszweigen			Soll	Ist ¹ (tatsächliche Besetzung) am 30.06. 2025	
C. Zusammenfassung					

A. Ortsgemeinde Dreisbach

Teilhaushalt 1

1. Beamte

Summe Beamte Teilhaushalt					

2. Tariflich Beschäftigte

	E 2	0,53	0,53	0,53	3 Gemeindearbeiter (556,- € -Jobs)
	E 5	0,64	0,64	0,64	1 Gemeindearbeiter TZ
Summe tarifl. Beschäftigte Teilhaushalt		1,17	1,17	1,17	

C. Zusammenfassung

Tarifl. Beschäftigte Ortsgemeinde Dreisbach		1,17	1,17	1,17	
Summe		1,17	1,17	1,17	

¹ Bei Abweichungen vom Soll: Angabe der Besoldungsgruppe / Entgeltgruppe.
²
³ Erläuterungen z.B. zu Planstelle, die nicht der allgemeinen Obergrenzenregelung unterliegen, oder zu wesentlichen Abweichungen gegenüber dem Stellenplan des Vorjahres.
⁴ Getrennte Darstellung nach Beamten (mit Laufbahn, Fachrichtung, Amtsbezeichnung) und nach Arbeitnehmern für jeden Teilhaushalt / Betriebszweig.
⁵ Getrennte Darstellung nach Sondervermögen und innerhalb der Sondervermögen nach Betriebszweigen.
⁶ Summendarstellung jeweils für jeden Betriebszweig, für jedes Sondervermögen und für die Sondervermögen zusammen.

Bewirtschaftungsregelungen gemäß § 4 Abs. 8 Satz 2 GemHVO

Zweckbindung - § 15 GemHVO

Es gelten die allgemeinen Bestimmungen des § 15 Abs. 1 GemHVO.
Besondere Haushaltsvermerke werden nicht angebracht.

Deckungsfähigkeit - § 16 GemHVO

Es gelten die allgemeinen Bestimmungen des § 16 Abs. 1 GemHVO.
Besondere Haushaltsvermerke werden nicht angebracht.

Übertragbarkeit - § 17 GemHVO

Es gelten die allgemeinen Bestimmungen des § 17 Abs. 1 GemHVO.
Besondere Haushaltsvermerke werden nicht angebracht.

Anhang

Finanzmittelbestand

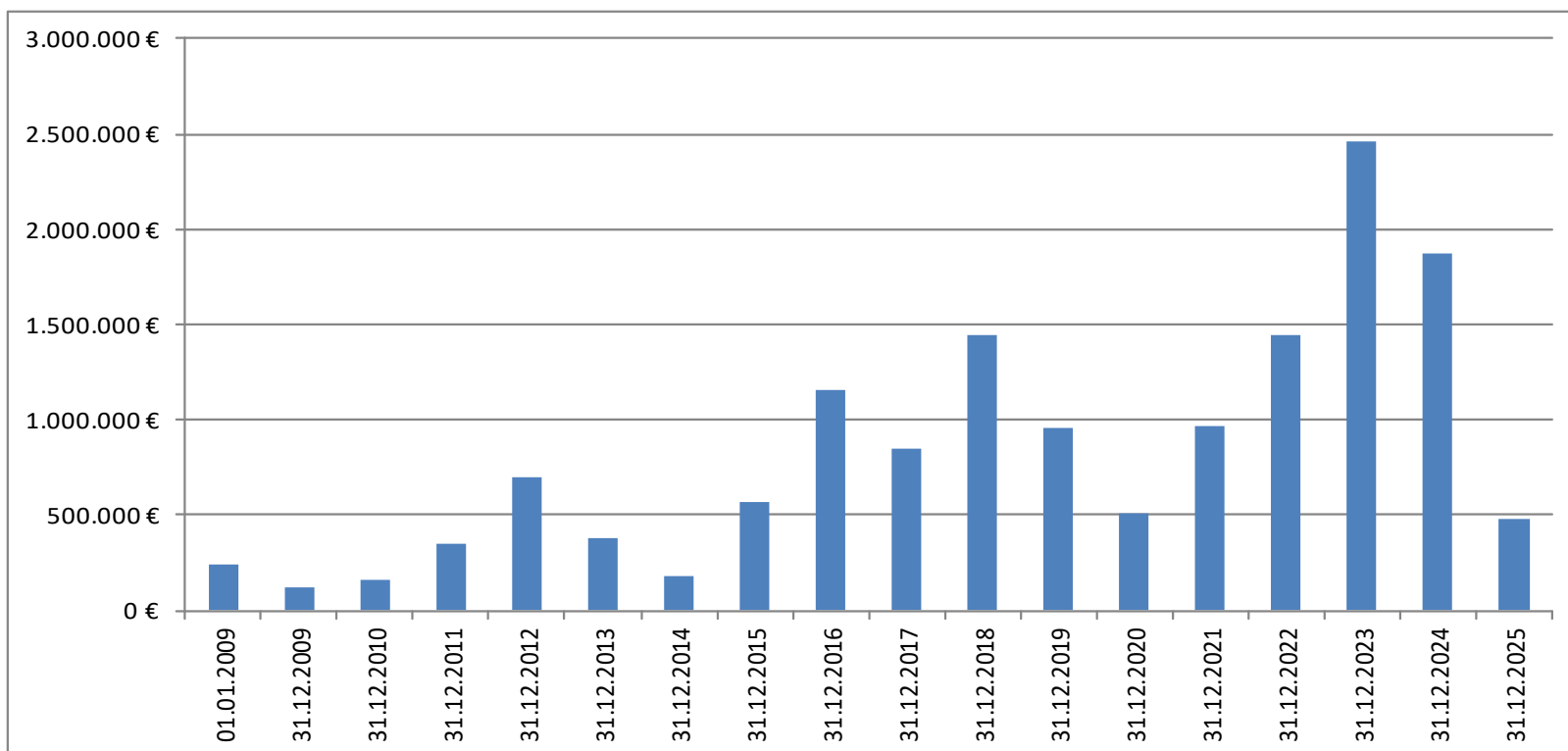

Gewerbesteuer (Finanzhaushalt)

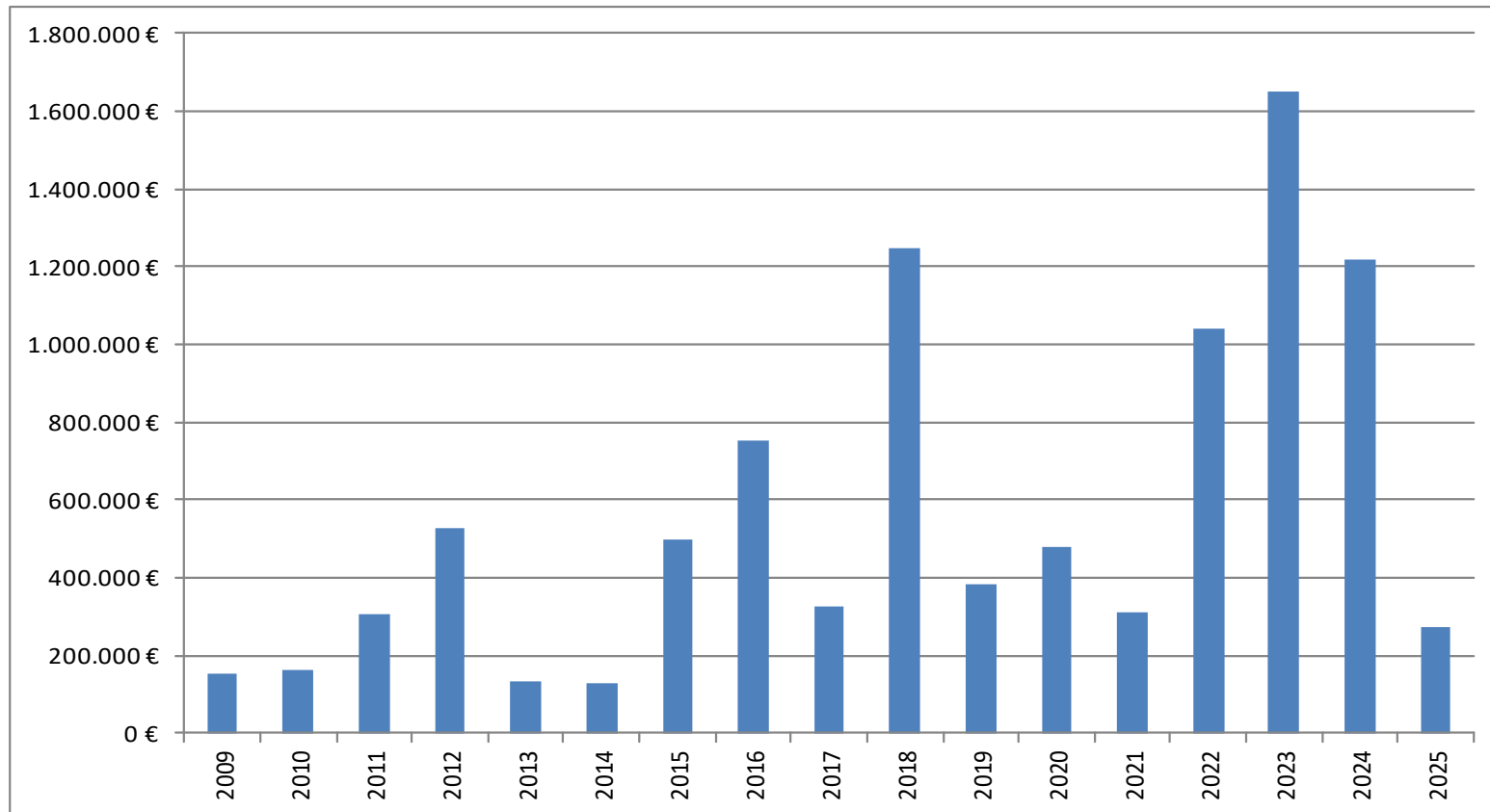

Grundschulumlage laufend (EH) + investiv

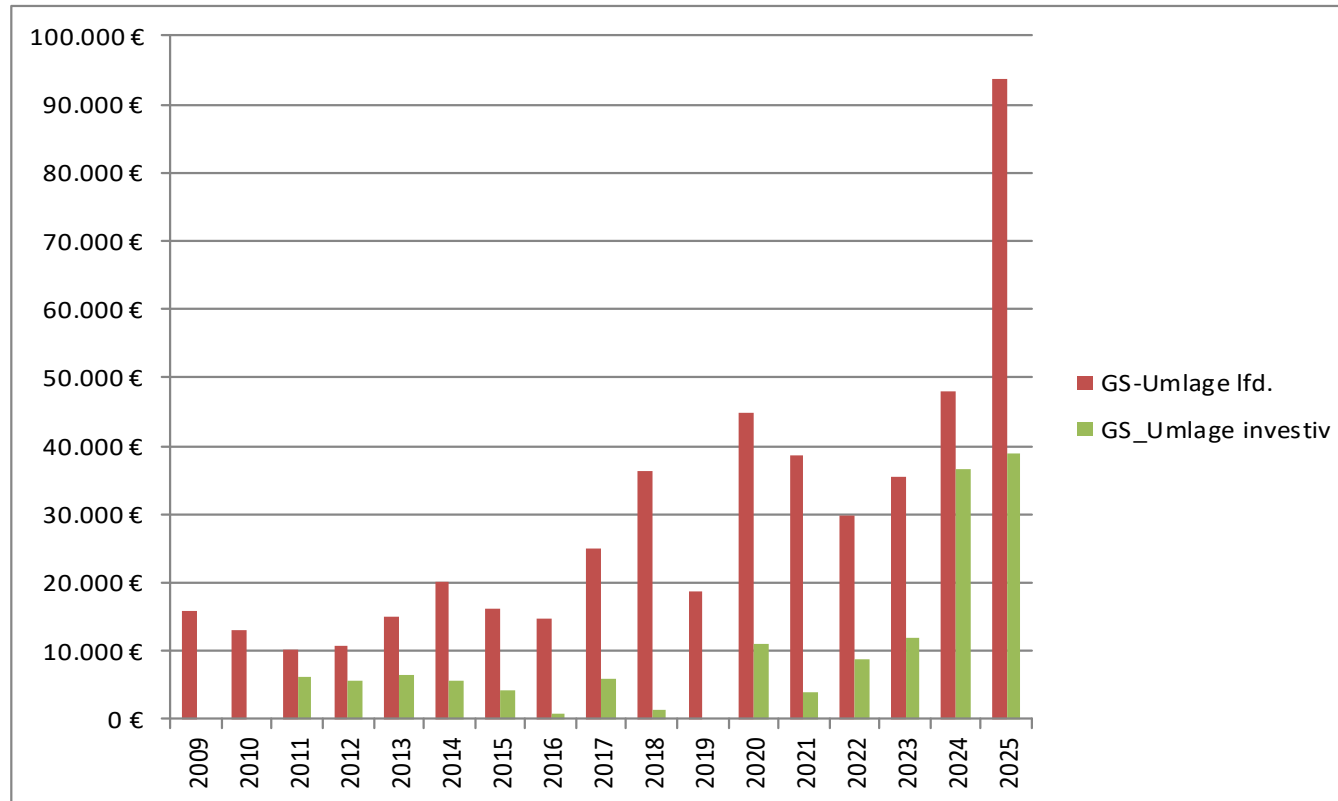

Kreis- bzw. Verbandsgemeindeumlage

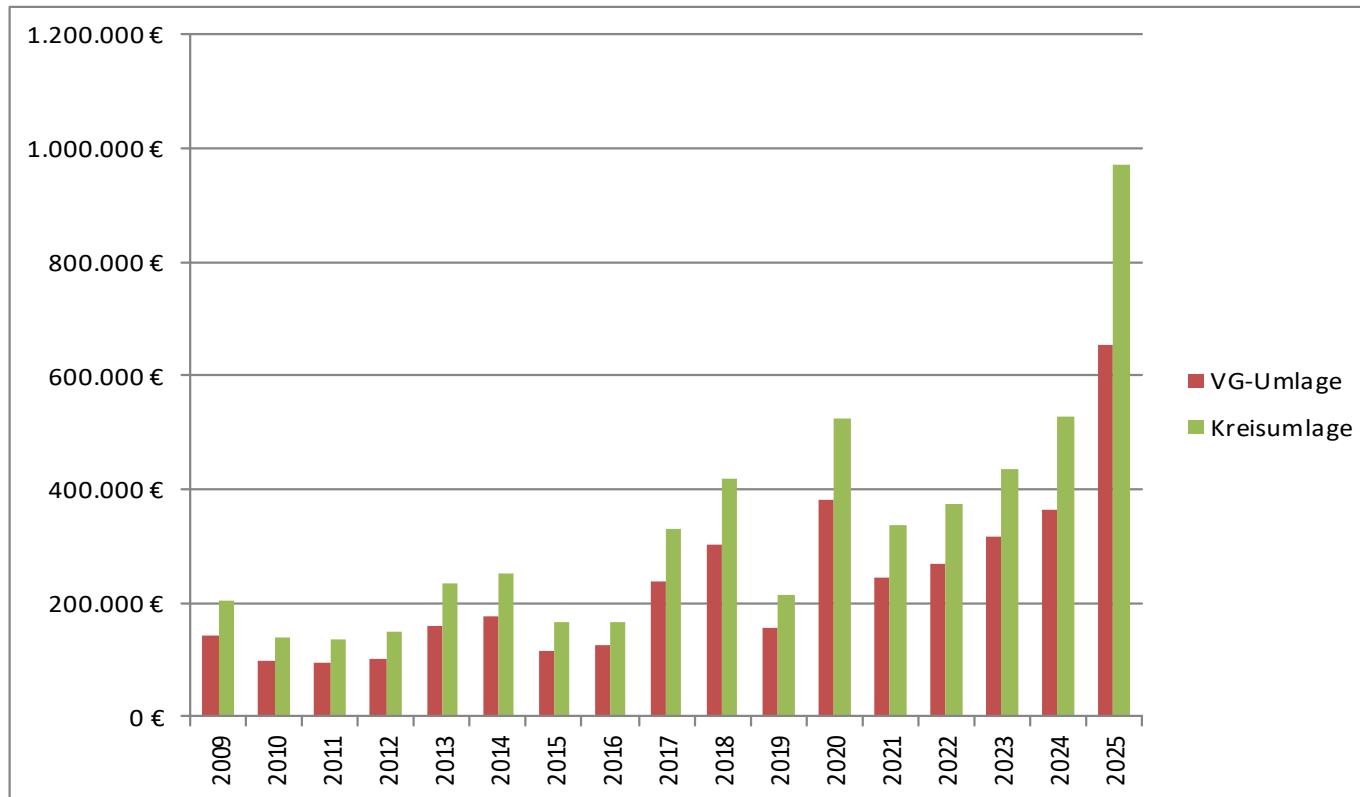

Jahresergebnisse

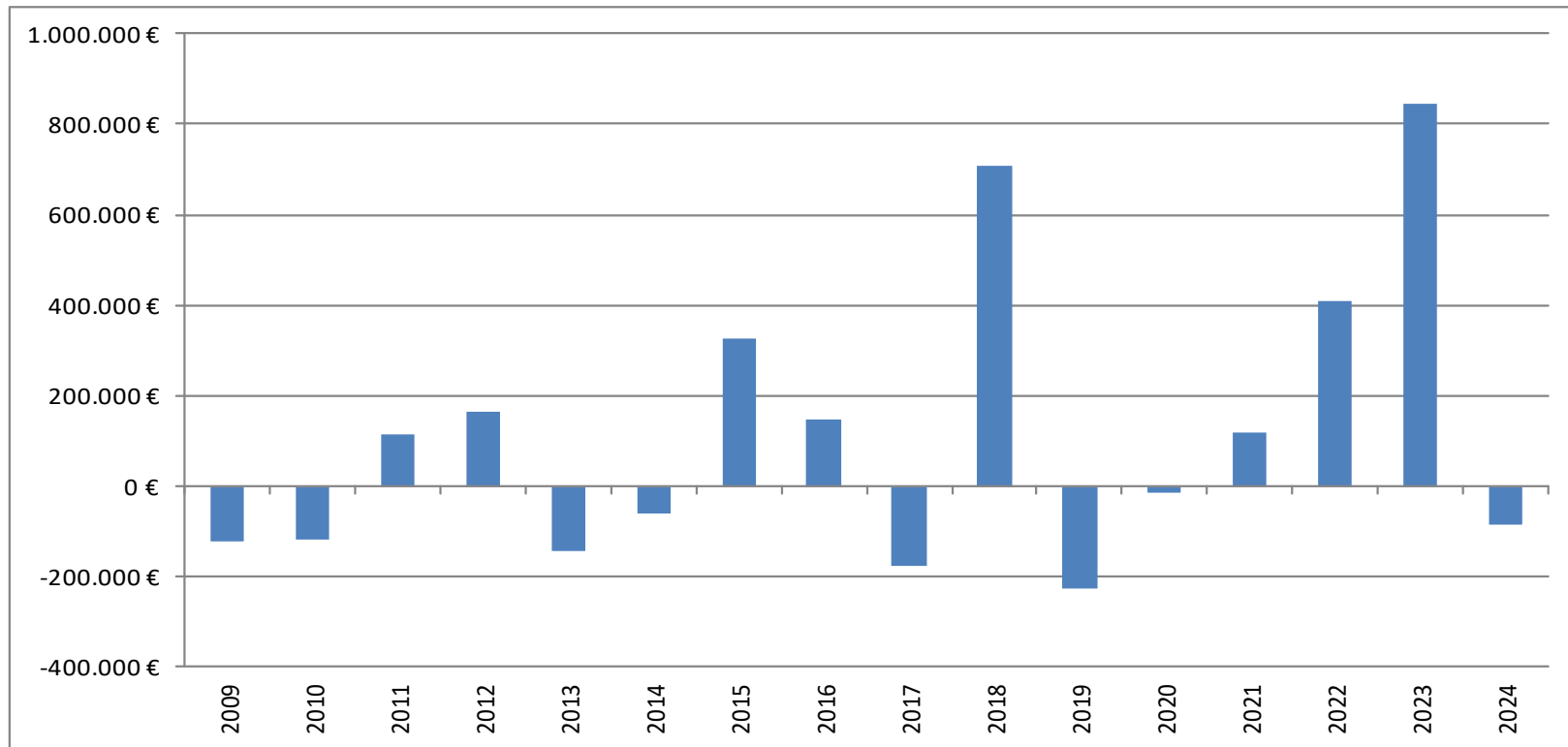

Investitionsauszahlungen

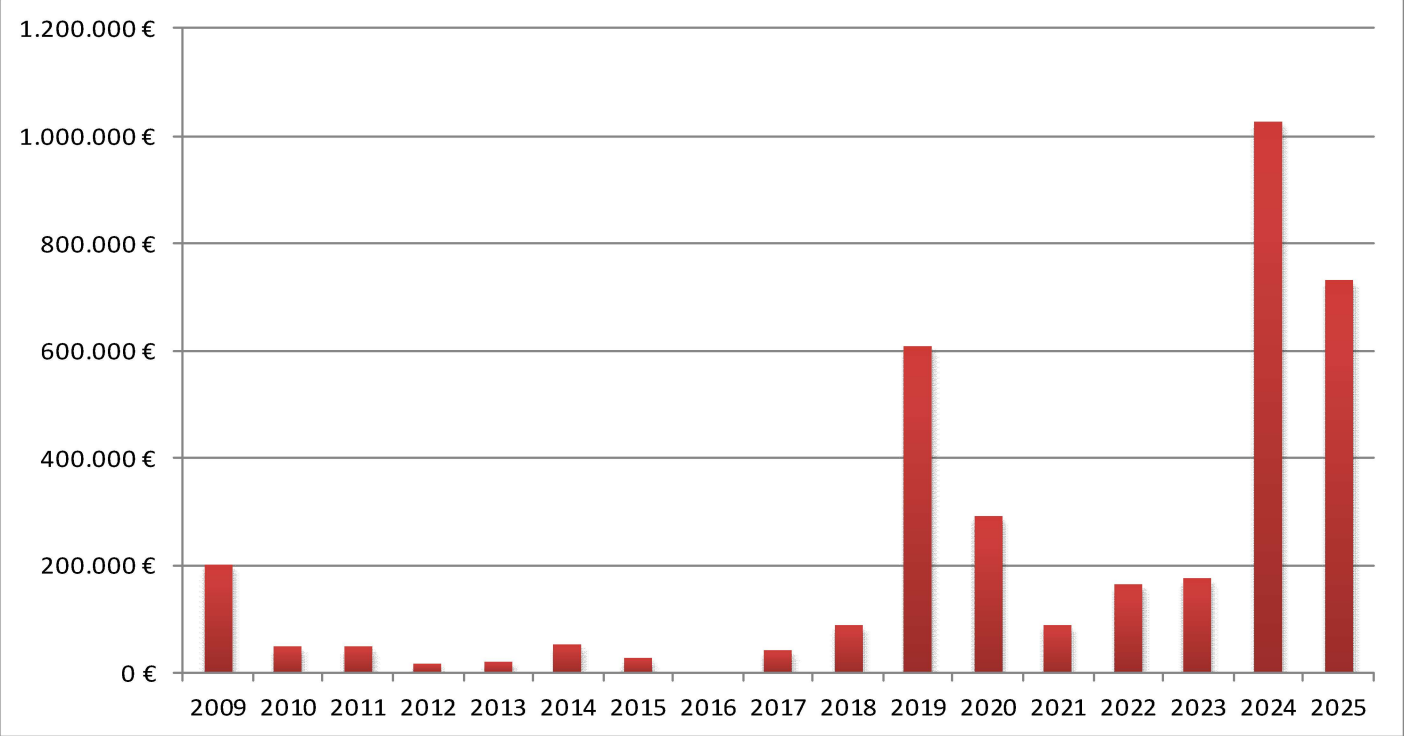

Personal- und Versorgungsauszahlungen

